Hfl. 12,95/€5,88
Bfrs 295/€7,31

TUK

400
32e jaargang

TUK 400: 30 JAAR SEX IN NEDERLAND

www.sex-contact.nl · Back · Home · Search · Netscape · www.tuk.nl

TUK IN D

Medewerkers redactie:
Carlijn de Wilde
Jacques P. Schennis
Henny van Hal
Wendy & Kim
Vormgeving:
Jacco Bandit
Alberto Raadsma
Henny van Hal
Ben Wouters
Foto's:
Lilo
Scarlett O' Hara Ltd.
Abonnementen:
ƒ 125,-* per 12 nummers
of ƒ 62,50* per 6 nummers
Postgiro: 24 43 600
of I.N.G. Bank,
rek. nr. 66.10.62.619
Argenta rek. nr.
979.394426354
t.n.v. DE VAAR B.V.
*Prijswijzigingen voorbehouden.
Inlichtingen over adverteerders
worden door ons NIET
verstrekt.
DE VAAR B.V.
POSTBUS 427
3300 AK DORDRECHT
Verantwoordelijk uitgever voor
België
Ronald Moeyersons,
van Aerdtstraat 49
2060 Antwerpen

Voor inlichtingen, klachten,
opmerkingen enz.
uitsluitend bellen tussen
09.00 - 15.30 uur
DE VAAR INFORMATIE
078-6543666
www.tuk.nl
www.sex-contact.nl

Het blootste blad van Nederland!

Inhoud

pag 4	30 Jaar sex in Nederland
pag 8	Kim & Wendy
pag18	Covergirl-Hoerige huisvrouwen
pag 37	Agnes van de vleesafdeling
pag 56	Kale kutjes
pag 67	Limericks
pag 69	Puzzel
pag 71	Natte meiden
pag 96	Strandleven
pag 107	Oplossing puzzel en limericks
pag 108	Contact-advertenties

Niets in deze uitgave mag worden verveelvoudigd en/of openbaar gemaakt, d.m.v. druk, fotokopie, microfilm of op welke andere wijze dan ook zonder voorafgaande schriftelijke toestemming van de uitgever.

© TUK 2001

Dit blad is ook per e-mail te bereiken
Wil je een contactadvertentie plaatsen, of op een reageren? dates@sex-contact.nl!
Wil je iets bestellen, of er meer informatie over?
office@sex-contact.nl
Brieven en verhalen mail je naar:
redactie@sex-contact.nl
Opmerkingen over de site
(www.sex-contact.nl):
webmaster@sex-contact.nl

30 JAAR SEX IN NEDERLAND

Wanneer we schrijven TUK 400, dan betekent dat al zo'n dertig jaar TUK in Nederland. En in het begin moesten we alles zelf doen! Bij vriendinnetjes werd thuis gefotografeerd.
Let vooral op de voor die tijd uiterst geavanceerde geluidsapparatuur (foto 1).

En toen was een extreem

behaarde poes nog heel gewoon (foto 2). Kom daar tegenwoordig nog maar eens om!
Spontaan ontstonden voor de camera (kleertjes uit- blowtje op) lesbische taferelen (foto 3, 4).
Het was nu eenmaal de tijd van Het Experiment!
Prachtige locaties waren natuurlijk de Dortsche Biesbosch en de havens (foto 5 t/m 10).

Zoals aan iedere foto een verhaal kleeft, zo óók bij foto 6. Marianne hadden we, met een platbodem, mijlenver van de bewoonde wereld vertransporteerd.
Een hele onderneming, die uiteindelijk nergens toe leidde, want Marjanneke wilde niet meer uit de kleren!

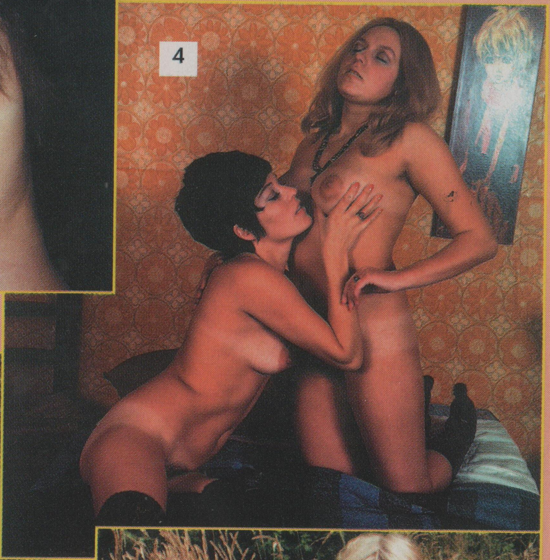

Deze foto is (zelfs voor die tijd) nooit geplaatst en nu uiteindelijk wel. Wie wat bewaart....

7

En toen was het gedaan met het amateurisme. Nederland werd overspoeld door de Denen! En daar werd grof van gekocht door de redactie. Want ja, die Denen brachten hun modelletjes mee. En daar kon je wel meer

9

8

mee dan alleen lachen. Zie Wybeke en Birgit (foto 11 en 12).

Vindt u het wel iets hebben, zo'n terugblik? Willen wij daar nog eens uitgebreid aandacht aan besteden in de TUK, of desnoods in een éénmalige aparte uitgave? Laat ons weten:

10

11

12

TUK, P.O.B. 427, 3300 AK Dordrecht of e-mail naar: office@sex-contact.nl Onze medewerkers staan voor u klaar!

J.P.S.

Heb je iets leuks en/of spannends meegemaakt, of wil je gewoon iets vragen? Schrijf dan (+antwoordzegel) aan:

TUK
t.a.v. KIM
en/of WENDY
Postbus 427,
3300 AK Dordrecht

EEN LEKKER KINKY SFEERTJE

Geile TUK-lezeressen en lezers,

Te gek dat jullie in zo grote getale bij mij op bezoek komen in CluB LIVE! in Scheveningen. Ik wist niet dat ik zoveel fans had onder de TUK lezers en lezeressen. Waar ik het over heb? Over mijn spannende danceclub natuurlijk waar ikzelf bijna altijd aanwezig ben en waar we de gezelligste feestjes maken die ik ooit heb meegemaakt. Nee, het is geen club met harde sexshows, maar een superluxe bardancing met een podium a la catwalk, waar je kunt genieten van de lekkerste danseressen en dansers en waar je misschien wel de meid of man van je dromen vindt. Op vrijdag is iedereen die "party" gekleed is welkom, op zaterdag ben je alleen als stel welkom. De zondag is onder het motto: Le(t')s Bi Gay voor iedereen die houdt van een lekker kinky sfeertje met gays, bi-geïnteresseerden, lak-leer en rubberlovers, travo's, kortom lekker maf.
CluB LIVE! begint de hotste tent van Scheveningen te worden, dus dat moet je zeker een keertje meemaken.
Maar ik doe natuurlijk meer! Onlangs kwam ik Carola tegen, een lekkere meid die op bezoek kwam in LIVE!. Ze danste opwindend op de dansvloer en toen ik haar sprak gaf ze aan dat ze graag een keer wilde meespelen in een video, als ik daar tenminste zelf ook in mee zou doen. Vorige week was het zover. Ik nodigde Dries uit, een bekende pornoboy uit België die de hele wereld afreist. Hij doet bij mij mee voor de lol. Overal doet hij WERK, bij mij komt hij lekker sexen. En geloof me, als je die knul zijn gang laat gaan heb je

IK KOM HEEL ERG SNEL KLAAR

als vrouw ECHTE SEX! Hij is een beest en weet ook elke vrouw helemaal gek te maken.
Carola en ik hebben er een dolle boel van gemaakt, met anaal, sandwich (Carola had haar vriendje bij zich) en erg veel zaad!
Heerlijk.
Hier heb je alvast een voorproefje.
Wil je de botergeile videobeelden en fullscreen fotoseries zien?
Dan moet je gauw gaan kijken op WWW.HOT-HOLLAND.COM, de lekkerste en geilste site van Nederland.
Wil je een keer langskomen in CluB LIVE!? Dan ontmoet ik jullie graag van donderdag tot en met zondag vanaf 22.00 uur voor een heerlijk feest. Badhuisweg 3 Den Haag, Scheveningen, vlakbij het Casino en de filmzalen.

Geile kusjes,
Kim xxxx

Beste Kim,
ik heb een groot probleem! Ik kom heel erg snel klaar. Zodra ik bij mijn vrouw naar binnen glijd, is het na twee tot vijf keer stoten al raak. Ik heb het niet als ik het met de hand doe of als zij mij pijpt. Wat kan ik hier aan doen? Mijn vrouw zegt dat ze het niet erg vindt, maar ik baal er vreselijk van. We hebben ook al twee, drie keer achter elkaar vrijen geprobeerd, met hetzelfde resultaat. Weet jij een oplossing voor mijn probleem?
Alvast bedankt, O.B.

Het kan zijn dat je vrouw niet erg nat is, en dat je snel klaarkomt doordat je enigszins stroef heen en weer glijdt. Je zou kunnen

proberen wat extra glijmiddel te gebruiken zodat ze van binnen gladder is en jij soepeler heen en weer glijdt, net als in haar vochtige mond. Helpt dit nog onvoldoende, ga dan naar de sexshop en vraag naar een middel om je eikel wat minder gevoelig te maken. In die smeerseltjes zit een stof die plaatselijk licht verdovend werkt. Ik denk dat je dat ook via je huisarts kunt krijgen.

Lieve Kim, ik heb een lieve, nieuwe vriend die tot mijn schrik een lul blijkt te hebben van bijna 28 centimeter. Wat we ook proberen, het doet bij mij altijd pijn, zelfs als hij zich inhoudt. Ik ben dol op een wilde vrijpartij, maar dat is bij die afmeting niet te doen. Hoe moeten wij hier mee omgaan? Ria.

En die mannen met een “gewone” maar jaloers zijn... Nee, het is vaker een probleem dan een genot om een grote pik te hebben, dat hoor ik maar al te vaak van jongens met dergelijke afmetingen.

Wanneer jullie toch een beetje stevig willen neuken, ondanks zijn lengte, moet hij doen wat groot geschapen mannelijke pornosterren vaak doen. Je vriend moet zijn pik “verkorten” door zijn ei-gen geslachtsdeel vast te pakken en dat te blijven doen tijdens het neuken. Hij kan zo precies bepalen tot hoever hij naar binnen kan gaan en hij kan dan dus zo stevig neuken als hij maar wil, zonder te diepe uitschieters. Het is even simpel als effectief!
Probeer maar. Veel plezier.

JIJ LUST ER WEL PAP VAN

Hoi Kim, is dat nou echt zo moeilijk? Alles wat ik zoek is een geile mooie vrouw tussen de 25 en 35 jaar voor seks zonder relatie of financiële bedoelingen. Ik ben een gescheiden knul van 63 jaar, zie er veel jonger uit, heb een keiharde body en ben goed geschapen.
Help me! Huib.

Als mijn opa het WAAGT om zichzelf KNUL te gaan noemen, dan zwaait er wat!

Hi Kim, ik woon in Suriname en ik wil vanaf deze plaats enkele vragen stellen:
1. Is het waar dat een man die zijn eigen sperma inslikt impotent wordt?
2. Is sperma slecht voor je tanden/tandvlees?
Alvast bedankt en ik kijk uit naar jouw antwoord.
Groetjes,
Dew uit Suriname.

Nee, ik ga geen flauwe grapjes maken! Om te beginnen ben ik vreselijk benieuwd wie je deze wijsheden heeft bijgebracht. Als sperma slecht was voor je tanden en tandvlees, dan zouden er in mijn mond waarschijnlijk alleen nog donkerbruine en zwarte stompjes te bekennen zijn, en bij vele vrouwen met mij. Verder bestaat sperma voor een belangrijk deel uit eiwitten, en die dragen eerder bij aan potentie dan aan impotentie.
Als jij er zelf dus wel pap van lust, dan kan dat helemaal geen kwaad. Wel goed blijven poetsen.
Enne, als je die wijsheden van een maffe medicijnman had, dan moet je die een flinke schop geven!

ZIJN PIK HAD EEN ZOUTE ZEESMAAK

Lieve lezers en lezeressen,

Nou het is weer zover: de vakantie is weer voor de meeste mensen voorbij en jammer genoeg voor mij dus ook, ik zit weer achter de pc om jullie weer een van mijn belevenissen te vertellen.
Ik ben zelf naar Kroatië geweest en wat ik daar allemaal heb mee gemaakt vertel ik jullie volgende maand, in ieder geval mooi weer en veel heel veel seks.
Maar net voor dat ik weg ging heb ik nog mee gelopen met de blotebillen-loop op het naaktstrand van Zandvoort en daar ben ik derde geworden in 24 minuten..... goed he?
Maar daar liep een jongen mee (JOHAN), waar ik ooit eens in een film mee gespeeld had in Duitsland.
Samen liepen we de over de aankomstlijn en gingen naar de strandtent om wat te drinken.
Al gauw hadden we het over het onderwerp seks en hoe het zou zijn om het in de duinen te doen, ik pakte zijn hand en zei: kom, laten we het gelijk eens uitproberen.
Met een grijns op zijn gezicht stond hij op en liep met mij mee.
Eenmaal in de duinen aangekomen liet ik mij op m'n hurken vallen en greep direct naar zijn pik het die nog in klein formaat tussen zijn benen hing.
Ik nam hem in mijn mond en sabbelde hem naar een groot formaat, zijn pik had een zoute zeesmaak, maar ik vond hem heerlijk, al was het voor de tweede keer dat ik JOHAN zijn pik in mijn mond had.
Ik had er echt weer eens zin in om een beurt te krijgen, dus ik deed mijn uiterste best om hem helemaal gek te maken.
JOHAN stopte een vinger in mijn nat geworden kutje, maar daar ging het fout: door alle inspanning en geiligheid had hij niet door dat zijn handen onder het zand zaten en dat hij ze zo in mijn kutje stopte, het leek wel schuurpapier en dat voelt niet lekker aan.
Dus ons seksspel was aan een einde gekomen dacht ik.
Maar hij pakte mij beet en we liepen naar de zee toe.
Ik moest weer op mij hurken zitten en hij ging mijn kutje voorzichtig uitwassen.
Iedereen kon het zien en dat gaf mij zo'n geweldige kick dat ik hem vroeg: neuk me op z'n hondjes.
Nou dat hoefde ik geen tweede keer te zeggen, direct voelde ik zijn lul naar binnen glijden zonder zand en dat was lekker.
Als een ervaren hengst ging hij tekeer, ik spande mijn bekken om nog meer van zijn lul te voelen, zijn opgezwollen lul ging steeds dieper en het interesseerde hem geen ene moer dat iedereen stond te kijken en zelfs foto's stonden te maken.
Toen stopte hij een vinger in

BINNEN TWEE MINUTEN KWAM IK KLAAR

mijn anaalsterretje, nou je kan mij niet gekker krijgen.
Binnen twee minuten kwam ik al klaar, maar hij bleef gewoon doorgaan. Van genot bibberde ik over mijn hele lichaam, maar dat maakte hem ook al niks uit.
Pas toen ik voor de tweede keer klaar was gekomen vroeg hij waar ik zijn zaad in wou hebben. Op mijn billen zei ik, en binnen 10 seconden voelde ik de warme golven zaad op mijn billen.
Ik draaide mij om en nam zijn lul nog even in mijn mond om ook de laatste restjes van zijn zaad eruit te sabbelen en zelfs dat smaakte mij goed. Het zaad wat op mijn billen lag zag ik op het water weg drijven. Toen viel het mij eigenlijk op hoeveel mensen er stonden te kijken en wat bleek later: er stonden zelfs mensen van de pers bij dus ik ben benieuwd waar het allemaal in komt te staan. Maar ja, dit had ik zelfs nog nooit gedaan dus die mensen zullen ook wel gedacht hebben, dit gebeurd nooit meer.
Zo, dit was iets waar ik nog lang aan zal denken, maar ik zoek eigenlijk nog meer van zulke jongens, daarom organiseer ik weer deze maand een WENDY ON TOER AVOND.
Daar kun je nu voor bellen als je wilt komen kijken of meedoen: 09 06 50 50 172
DUS IK HOOP JULLIE ALLEMAAL TE ZIEN ....
KUSJES, WENDY SOMER

LIEVE WENDY

Hallo mijn naam is HARM maar jij kent mij van de live chat box op de dinsdagavonden.
Mijn naam is dan black jack ik wou je even persoonlijk bedanken voor alle fijne uurtjes die ik al met je gehad hebt en ga zo door dan blijf ik altijd voor je komen.
Maar nou had ik een vraag: ik ben licht bi en ik zou graag eens een keer samen met jou en een andere man een keer voor de camera een live act willen doen die dan live op de chatbox te zien kan zijn.
Wendy is dat mogelijk, je zou mij er een groot plezier mee doen.
KUSJES, BLACK JACK (HARM)

LIEVE HARM

Ja, ik weet wie je ben je bent: een van mijn trouwste fans op de chatbox.
Maar je vraagt nog al wat, het lijkt mij wel helemaal te gek, maar ik weet zo gauw geen andere bi-man die dat ook graag zou doen.
Dus ik zal maar een klein oproepje doen: zijn er nog mannen die live met mij op de chatbox willen?
Stuur een emailtje naar: wendy@lievewendy of een brief naar de TUK.
Ik hoop dat er een man bij zit HARM, dan zullen we een leuke avond maken ...goed ?
Kusjes, WENDY SOMER

LIEVE WENDY

Ik ben JOLANDA, een jonge vrouw van midden dertig en zit met een probleem, ik weet niet of jij mij kan helpen.
Ik heb de leiding van een kle-

dingzaak waar ik altijd jonge meiden om mij heen heb en om dat ik al elf jaar getrouwd ben, hebben de meiden de gedachte dat ik niet met anderen seks wil.
Maar nu komt het: ik wil het zo graag een keer met een van die meiden.
Ze heet PATRICIA en is 23 jaar, maar ik weet niet hoe ik moet beginnen. Of moet ik het gewoon niet doen, ik heb het nog nooit met een vrouw gedaan maar ik droom er al jaren van.
KUSJES JOLANDA

LIEVE JOLANDA

Nou ik zou het wel weten, als ik de leiding had ik zou het al vragen voordat ik ze aannam.
Maar ja dat heb jij niet gedaan, maar ik zou het toch proberen gewoon een keer mee uit nemen of uitnodigen bij je thuis en het dan gewoon uitleggen wat je voelt.
Ikzelf zou het vragen als het een beetje stil in de zaak is of ze bijvoorbeeld even een jurkje zouden willen passen en als ze dan in het kleedhokje is er gewoon bij gaan staan en dan strelend mee gaan helpen en kijken hoe ze reageert.
Ik hoop dat je hier wat aan hebt en laat mij weten hoe het gegaan is.
EEN STEVIGE KNUFFEL,
WENDY SOMER

GEILE WENDY

Hallo WENDY, dit is de derde keer dat ik een brief schrijf en hoop dat je hem kan beantwoorden.
Ik zou jou zo graag eens willen ontmoeten, maar ik zit in een rolstoel, dus ik ben bang dat ik nergens in kom waar jij bent.
Dus ik hoop dat jij een oplossing weet waar ik ook met mijn rolstoel kan komen.
Het liefst zou ik ook met jou op de foto willen.
Veel liefs, KAREL MOES

LIEVE KAREL

NATUURLIJK kun jij mij een keer ontmoeten ook al zit jij in een rolstoel; je kan mij gewoon opzoeken op een erotische beurs daar ben ik altijd met mijn vibo/dildo show's, maar ook om met de mensen op de foto te gaan.
Dus je kan gewoon een keer komen, dat is geen probleem en verzin maar alvast hoe je met mij op de foto wilt want daar kom je dan niet meer onder uit. En dan kun je mij ook vragen waar ik die maand nog meer ben waar jij allemaal naar toe kunt komen.
Kusjes WENDY SOMER

LIEVE LIEVE WENDY SOMER

Hoi WENDY, we hebben het een en ander meegemaakt en we hebben een vraag hier over.
Wij zijn HANS & WILLEKE uit LEIDEN en wij zijn zeeeer ruimdenkend op het gebied van seks,

ZE HAD EEN PIK!

zodoende gaan wij elk jaar op vakantie naar THAILAND en nemen daar vrij regelmatig een meisje mee naar de hotel kamer. Zo ook deze keer: een bloedmooie meid met grote borsten en gezellig dat ze over kwam! Eenmaal op de kamer van het hotel zijn we aan het seksen gegaan en hadden pas na een uur door dat ze een pik had. We zijn gewoon door gegaan en hebben de avond van ons leven gehad en in die week is ze nog wel drie keer bij ons geweest.
Maar nu hebben we een vraag: weet jij misschien een escortburo die zulke mannen/meiden heeft; je zou er ons enorm mee helpen want wij zijn er gek op geworden.
Veel liefs van ons HANS & WILLEKE

GEILE HANS & WILLEKE

Nou, z'n vakantie wil ik ook wel, ik ga gelijk even kijken of er nog plaats is voor mij.
Maar ik zou niet weten of er een travestie escort bedrijf is. Ik zal eens navraag doen; zodra ik het weet zal ik jullie bellen.En als jullie er een vinden dan zou ik graag ook een keertje mee willen doen ...goed? Nou heel veel seksplezier en ik hoop jullie een keer tegen te komen, want ik zou er graag alles over horen.

KUSJES WENDY SOMER

Zo, dat was het weer voor deze keer, ik hoop dat jullie mij alle vragen en belevenissen naar mij opsturen of mailen.

KIJK OOK EEN KEER OP MIJN SITE'S
WWW.WENDYSOMER.NL
of WWW.LIEVEWENDY.NL

Je kan ook een keer bellen 09065050172 dan kun je meedoen aan de wendy on tour avond

VEEL LIEFS EN KUSJES,
WENDY SOMER

0906-50.50.172
Performances,
Striptease
&
Felecitatie
INFO &
BOEKINGEN
TEL: 0180.66.45.57
POSTBUS 427 3300 AK DORDRECHT
Exclusive
Wendy
MODELS
www.wendysomer.nl

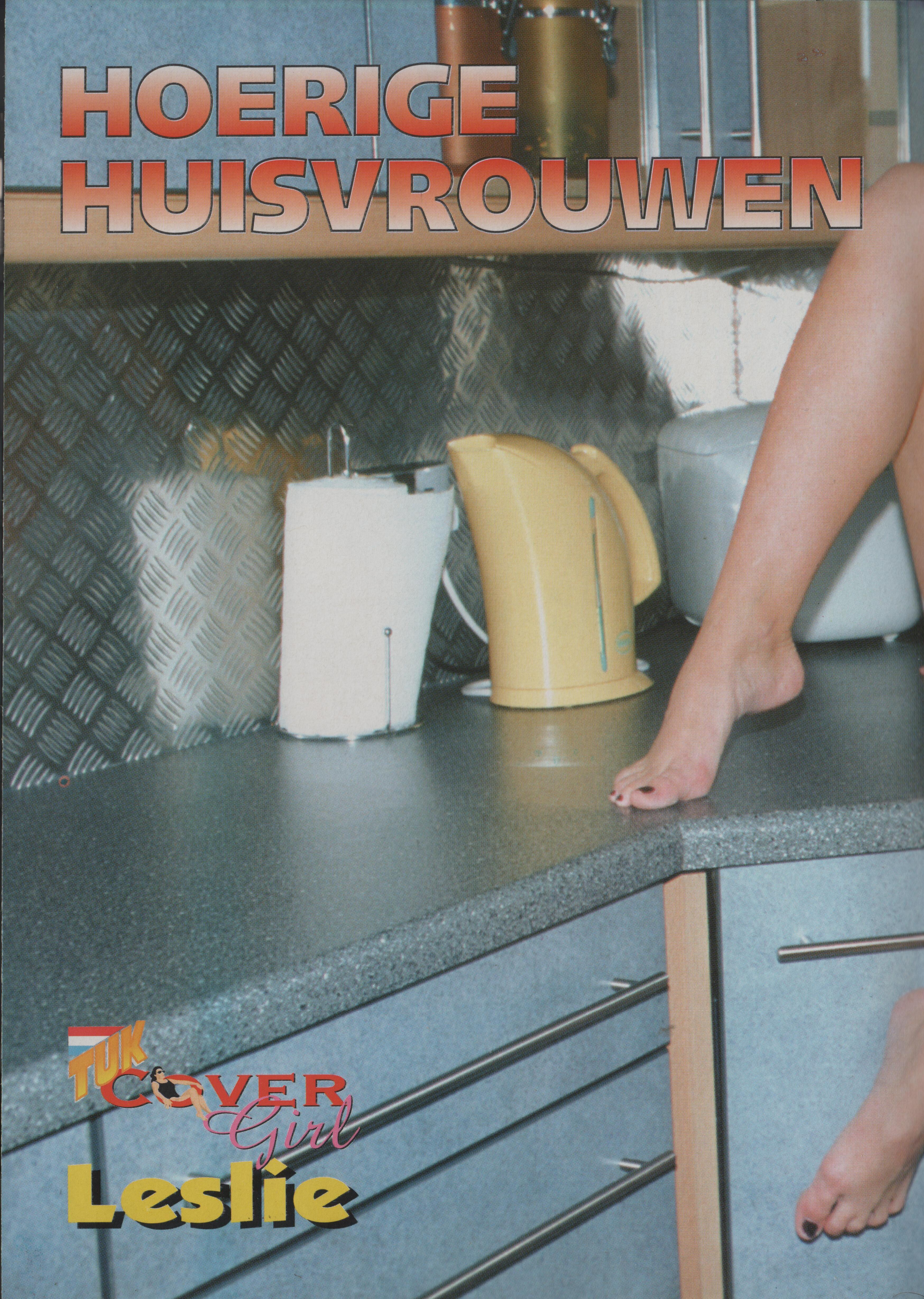
HOERIGE
HUISVROUWEN
TUK
COVER
Girl
Leslie

Ware klasse verloochent zich niet. Vandaar dat onze Hoerige Huisvrouw van deze maand óók onze covergirl is: de 24-jarige Leslie. Wat een stoot!

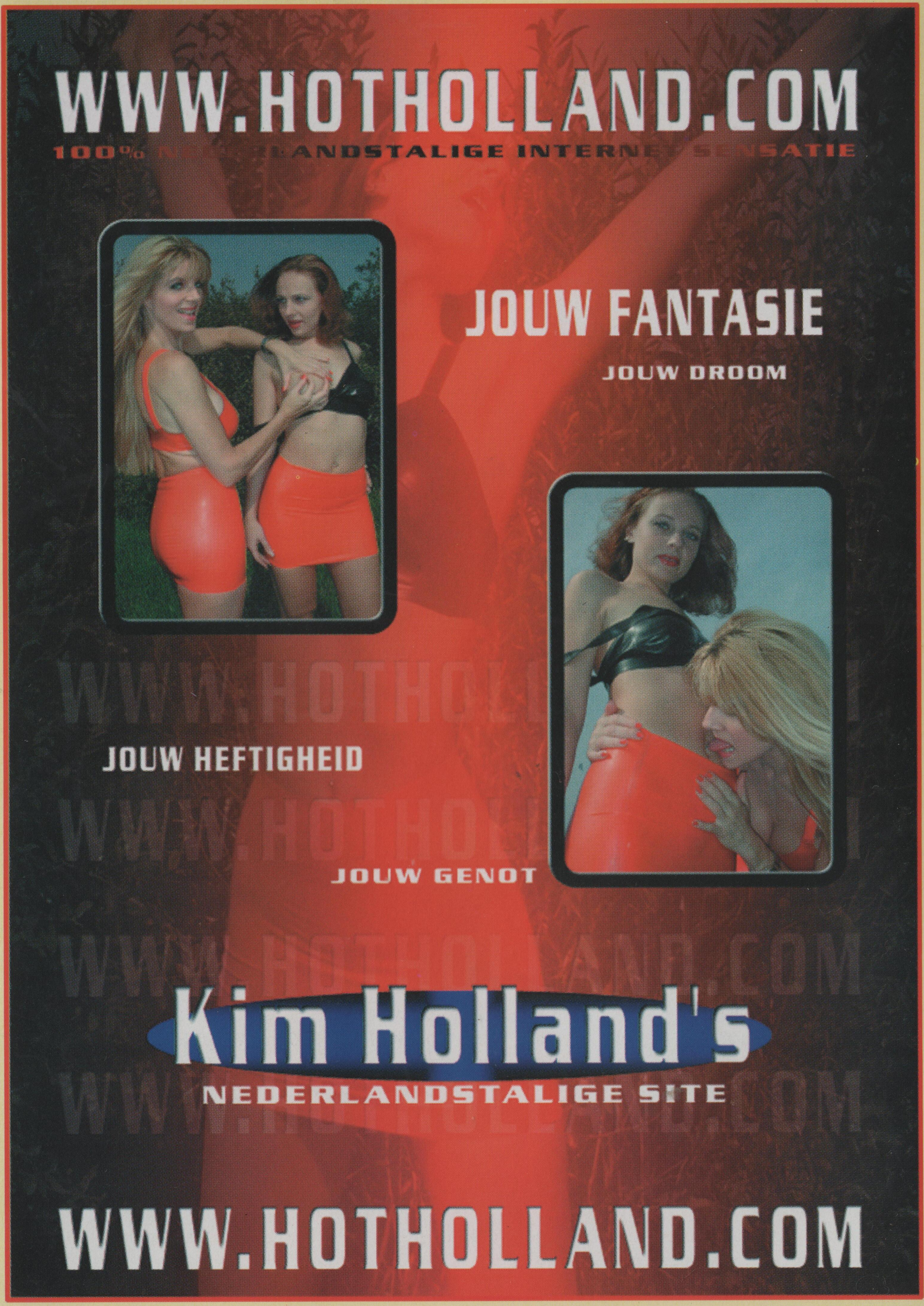
WWW.HOTHOLLAND.COM
100% NEDERLANDSTALIGE INTERNET SENSATIE
JOUW FANTASIE
JOUW DROOM
JOUW HEFTIGHEID
JOUW GENOT
Kim Holland's
NEDERLANDSTALIGE SITE
WWW.HOTHOLLAND.COM

AGNES VAN DE VLEESAFDELING

Het meisje keek dromerig naar de bloemen op de piano en sloeg gedachtenloos met een vinger de toetsen aan. De man bekeek haar en vroeg zich af waarom ze na het terugbrengen van het geld was blijven hangen. Was het zijn gastvrijheid geweest of had ze andere bedoelingen. Had ze stilzwijgend begrepen wat hij graag van haar wilde. Haar rokje was omhoog gekropen en hij zag een klein stukje van haar slipje dat nu, evenals vanmorgen, enige beroering in zijn broek teweegbracht.

"Speel je piano?" vroeg hij, omdat hij zijn hitsigheid wilde onderdrukken. Hij wist bij voorbaat dat een meisje uit haar milieu geen piano speelde, maar hij wilde de stilte verbreken.

"Nee, eigenlijk niet, maar ik kan wel "Jan d'r ligt een kip in 't water."

De man nam zijn gitaar en zei glimlachend: "Nou, laat dan maar eens horen."

Het meisje begon aarzelend en hij tokkelde in haar tempo op de snaren mee. Het geluid leek nergens naar, maar hij liet het niet merken. Hij was blij dat het deuntje afgelopen was. Haar aanslag deed pijn aan zijn oren.

Met een ruk draaide het meisje zich naar hem toe en vroeg op een toontje dat niets te raden overliet: "Heb je vanmorgen genoeg kunnen zien?"

De man wist precies wat ze bedoelde, maar hield zich vooralsnog onnozel.

"Hoe bedoel je...eh... genoeg laten zien?" vroeg hij aarzelend.

"Je weet heus wel wat ik bedoel, Fred. Hou je maar niet van de domme!"

Terwijl ze hem aankeek gingen haar dijen open en hij keek weer in haar

kruis, zoals hij dat vanmorgen ook had gedaan. Hij hoefde nu niet stiekem te gluren, want zij bood hem nu een royale inkijk. Het verschil met vanmorgen was, dat ze nu een gewoon slipje droeg, dat haar kut bedekte.
"Wat dacht je vanmorgen toen ik je liet kijken? Dacht je dat ik dat per ongeluk deed?"
De man weifelde.
"Ja, natuurlijk dacht ik dat."
Het meisje kwam uit haar stoel en ging voor hem staan.
"Wil je meer van me zien?"
Hij knikte en op hetzelfde moment werd zijn mond droog en voelde hij een zenuw achter zijn oog kloppen. Ze tilde haar rokje op en trok met een vinger het kruis van haar broekje opzij. Hij zag dat ze haar schaamlippen nu had geschoren.
"Je mag wel voelen als je wilt. Wil je dat?" Ze keek de man hoopvol aan.
"Wacht!" zei ze. Ze knoopte het rokje los en wierp het achteloos achter haar rug op de grond. Ze stond nu voor hem in een slipje, waarin de bult van haar kut duidelijk stond afgetekend.
"Doe jij nu maar de rest!"
Ze trok haar hemelsblauwe bloesje, waarin sterren, zon en maan schitterden, met twee handen omhoog.
"Zo nu kun je overal bij."
De man, die dus Fred bleek te heten, zette aarzelend zijn vingers achter het elastiek en stroopte het kledingstukje met korte rukjes omlaag. Eerst werd het schaamhaar op haar venusheuvel zichtbaar, dat kunstig in een V-vorm was geknipt en waarvan de punt in de richting van haar kittelaar wees. Toen

volgden haar kale schaamlippen, waarin de kleine lipjes en het klitje lagen verborgen. Hij vond het een prachtig spleetje en raakte zelfs ontroerd door het mooi gevormde stukje blank vrouwenvlees. Het meisje vond kennelijk dat hij te lang naar haar kutje bleef kijken en moedige hem opnieuw aan: "Je mag mijn kutje wel aanraken, hoor. Het bijt heus niet."
De man stroopte het broekje verder omlaag en het meisje was hem behulpzaam door het over haar enkels te trekken. Nu stond ze met haar onderlichaam naakt voor hem. Voorzichtig, als gold het een breekbaar voorwerp, stak hij zijn hand uit en beroerde met een vinger het spleetje. Het meisje zette haar voeten wat verder uit elkaar, zodat het sneetje een brede gleuf werd. Zijn vinger kreeg gezelschap van meer vingers en als hand streelden ze nu samen de kleine schaamlippen van onder naar boven en terug.
"Kom eens hier met je hand?" vroeg ze. Ze nam zijn hand en spoog op de vingers. "Zo, nu zijn je vingers gladder en dat geeft een lekkerder gevoel."
Hij voelde inderdaad dat zijn hand veel soepeler langs het toch al vochtige kiertje streek en hoorde nu ook de eerste hijgerige geluidjes uit haar keel opgorgelen. Ze boog haar knieën en hij kon nu makkelijk het hele pruimpje in de hand nemen, wat hij vol overgave deed. Zijn vingers gleden diep naar binnen en door de naaibewegingen van zijn hand werd het kutje steeds natter. Hij voelde haar geile vocht nu al op zijn hand druppelen. Het meisje zuchtte een paar keer diep en trok zijn hand toen uit haar kut. Was ze bang om te snel een orgasme te krijgen, vroeg hij zich af. Ze knielde voor hem neer en richtte haar aandacht op zijn broek. Aarzelend, maar wel met de nodige ervaring streelden haar vingers langs zijn gulp en omdat zijn jonge vriendje, opgezweept door het soppen in haar kutje, in een dolle bui verkeerde, ritste ze hem met groot gemak in een keer uit zijn broek.
"Jeetje Fred, wat heb jij een lange joekel, zeg!" Ze zocht verder in zijn broek en trok ook zijn scrotum te voorschijn. Haar vingers streelden zijn ballen en te horen aan haar geknor moest ze ook over die onderdelen van zijn jongeheer meer dan tevreden zijn. Ze boog zich voorover en gleed met haar mond over zijn stijve. Hij zette zijn benen uit elkaar, waarbij zijn zak vrij kwam te hangen en hij het meisje de gelegenheid gaf zijn loshangende kloten van alle kanten te bevingeren. Hij keek op haar pijpende hoofd neer en realiseerde zich dat het leven soms vreemde, maar ook prettige verrassingen in petto had. De ontmoeting met dit meisje vanmorgen was zo'n prettig geschenk.

Vanmorgen had hij, op weg naar huis, in de trein naar Groningen gezeten. In Hoogeveen stapte een meisje in, dat schuin tegenover hem kwam zitten. Hij kon zich herinneren dat hij in eerste instantie dacht, dat het een studentje was, maar toen hij zag dat ze een pulpblad uit haar tas trok was hij van gedachten veranderd. Hij besteedde verder geen aandacht aan haar en dook weer in de partituur van een gitaarsolo, waarmee hij komend weekend moest optreden. Vanuit zijn ooghoek zag hij dat het meisje regelmatig naar hem keek en daarbij haar benen bewoog. Een tweede keer

glurend, zag hij dat ze haar knieën uiteen had gezet. Op dat moment wist hij nog niet dat het spel, dat zij met hem wilde spelen, was begonnen. Het meisje had namelijk een besluit genomen. Zij zou alles in het werk stellen om met deze spetter van bil te gaan. Zo'n mooie knul zou haar niet ontglippen. Hij keek op en zag haar ogen uitdagend op hem gericht en tegelijkertijd ving hij een glimp op van de binnenkant van haar blanke dijen. Ze zag hem kijken en toen hun ogen elkaar weer vonden lachte ze geheimzinnig, zoals geile vrouwen doen. Haar jas viel verder open en haar rokje zat ietwat opgestroopt, zodat ze hem een nog betere kijk tussen haar blanke vlees gaf. Toen ze ging verzitten, zag hij in een flits het slipje. Een tweede keer kon hij zelfs zien, dat het kruis in haar gleuf zat. Hij voelde zijn pik bewegen, maar de kortstondige aanblik van de maagdelijke dijen en bolle pruimhelften bleek niet voldoende om hem helemaal in de hoogte te brengen. Toch had hij daarna hitsige gedachten over hoe haar kut er in werkelijkheid uit zou zien en dat gaf hem een verdomd prettig gevoel.

Ze boog zich voorover, waarbij hij in haar tietenspleet kon kijken en vroeg: "Bent u muzikant?" Ze wees daarbij naar de partituur in zijn hand.
"Ja, ik ben musicus."
"Wat speelt u dan?"
"Hoofdzakelijk gitaar, maar ook piano en dwarsfluit."
Hij kreeg zin in een gesprek met dit grietje, dat zo ruimhartig met haar kut en tieten naar hem lonkte. Je wist maar nooit.
"Wat doe jij voor de kost? Ben je studente?"

"Nee, ik werk in een supermarkt. U weet wel, juffrouw van de vleesafdeling." Hij knikte om aan te geven, dat hij wist wat een vleesafdeling was.
"Woont u in Groningen?" vroeg ze vervolgens nieuwsgierig.
"Ja, ik ben het weekend bij mijn ouders in Den Haag geweest."
"Ik bij de mijne in Hoogeveen."
Ze stak een stukje kauwgom in haar mond.
"U ook een stukje?"
"Nee, dank je. Ik hou niet van kauwgom."
Ze keek hem schuin aan. In haar ogen lichtte een spotlachje op.
"Wat vindt u dan prettig in de mond?"
Ze ging bij deze woorden verzitten en opende haar dijen nu zover dat hij de mooiste inkijk had, die een vrouw hem ooit in een trein had geboden. Hij zag haar kut duidelijk zitten. Haar broekje leek wel een soort tanga en hij zag haar twee harige schaamlippen uit de pijpjes puilen. Hij voelde nu aan, dat ze hem met die bewegingen aan het versieren was en hij moest eerlijk toegeven, dat dit eenvoudige meisje hem uitermate geschikt leek om er een keertje lekker mee te rollebollen. Wel kende hij zichzelf goed genoeg om te weten dat hij, als het op vrijen aankwam, nooit het initiatief durfde te nemen. Die zelfkennis verdrong hij nu liever.
Hij moest zijn dromen over haar kut abrupt afbreken. Vlak voor Assen kwam de conduc-

teur binnen en de benen van het meisje sloten zich. Ze besloot hoog spel te spelen en het was te hopen dat de mooie muzikant in de val zou trappen. Dan had ze de vis gevangen.
Wat het meisje ook zocht, ze kon haar kaartje niet vinden. Haar hoofdje werd knalrood en ze zocht nerveus in haar tasje. Terwijl het geduld van de conducteur zienderogen afnam keek ze haar overbuurman met verschrikte en hulpvragende ogen aan. Ze bleek ook niet voldoende geld bij zich te hebben.
"Nou mevrouwtje, we zullen maar aannemen, dat u zwart reist. In Assen zal ik de spoorwegpolitie erbij halen en dan moet die de zaak maar met u regelen."
De musicus kon die angstige ogen in het gezichtje niet langer aanzien. Snel nam hij uit zijn portefeuille een biljet van honderd gulden en zei tegen de conducteur: "Ik betaal voor de dame." De boete die ze moest betalen was niet mis. Zelden had hij een vrouw zo dankbaar zien kijken. Hij dacht, als ik haar nu om een nummertje vraag gaat ze er ter plaatse mee akkoord en zou ze op zijn verzoek haar witte tanga uit het raam gooien. Daar was hij van overtuigd, want dat las hij in haar ogen.
Ze begon opeens enthousiast tegen hem te praten. Het leek of ze hem al jaren kende. Zij bleek een kamertje boven een winkel in de Nieuwe Ebbingestraat te huren en hij vertelde haar dat hij een appartement aan de Korreweg bewoonde. Ze beloofde hem 's avonds het geld, dat hij haar had voorgeschoten, terug te brengen. Ze was blij dat ze er met een boete vanaf was gekomen en zo uit de handen van de spoorwegpolitie was gebleven. Toen ze haar pulpblad had weggelegd en haar jas had uitgetrokken zag hij dat ze een fantastisch figuur had. Ze moest, zo op het eerste gezicht, een stel stevige tietjes hebben. Ondanks dat hij zijn gitaarsolo moest repeteren en de tijd goed kon gebruiken verheugde hij zich op de komst van het meisje. Natuurlijk vroeg hij zich af of ze inderdaad zou komen, maar hij ging er vanuit dat ze woord zou houden. Zo geil was hij intussen op haar geworden. Bij aankomst in Groningen hielp hij haar in de jas.
"Je bent een lieverd", fluisterde ze in zijn oor en gaf hem een zoen op zijn wang, "tot vanavond dan. Is acht uur goed?" Hij knikte en weg was ze.
In de loop van de dag kon hij haar gezicht en haar figuurtje niet uit zijn hoofd zetten.
Regelmatig kreeg hij daarbij een erectie, zelfs tijdens de repetities, en de dag duurde hem veel te lang. Natuurlijk realiseerde hij zich, dat ze slechts het geld kwam terugbrengen en hij zich
geen illusies hoefde te maken. Zo'n geil grietje, dat openlijk haar kut had laten zien, had ongetwijfeld een vriend en liet zich heus niet neuken door de eerste de beste man, die zo vriendelijk was geweest om voor haar een treinkaartje te betalen. Ondanks die negatieve gedachten liep hij bij thuiskomst naakt door zijn flat. Met zijn stijve in de hand bekeek hij zich regelmatig in de spiegel van de badkamer en streelde daarbij voortdurend zijn lul, waarbij hij fluisterde: "Kom meisje, pak hem maar bij zijn kloten en steek hem in je mond. Doe of je thuis bent. Je mag hem helemaal leegzuigen. Goed zo, je doet het heel lekker."
Wat zou ze van zijn pik vinden. Had hij een mooie lul in vergelijking met

andere mannen. Of was zijn eikel te fors geschapen. Hij greep zich maar eens weer bij zijn ballen en schoof het velletje van zijn voorhuid op en neer. Hij wist bijna zeker dat het meisje bereid was hetzelfde met zijn lul te doen. Maar hoe maakte hij haar dat duidelijk. Hoe versierde hij haar. Hij wist maar al te goed, dat hij in de badkamer de grote veroveraar durfde uithangen, maar in de nabijheid van vrouwen verlegen was. De keren, dat hij met een meisje had geneukt was zij het geweest die als eerste zijn leuter uit de broek had gehaald. Daarna was alles vanzelf gegaan. Hij had voldoende complimentjes gekregen over zijn fiere snuiter en daar lag het ook niet aan. Nee, hij wist niet hoe hij bij zo'n grietje, dat hij nauwelijks kende moest beginnen. Veronderstel, dat het meisje straks geen aanstalten maakte hem te versieren, kon hij dan zijn hand in haar slipje stoppen en vragen of hij haar mocht neuken.
Hij was zo intensief met zijn gedachten bij het functioneren van zijn jongeheer geweest, dat vanaf zeven uur zijn lul stijf stond en niet meer slap wilde worden. De hardheid van de pik ging zelfs pijn doen, dus zat er niets anders op om hem onder een koude douche af te koelen. Terug in de kamer zag hij dat het intussen kwart voor acht was. Snel trok hij zijn kleren aan en nestelde zich met zijn gitaar op de bank. Vandaar volgde hij de grote wijzer van de klok, die nog nooit zo langzaam had bewogen. Precies om acht uur ging de bel. Hij sprong op en

SUPER AANBIEDING

BLUE & WHITE™

NOG GEEN 12 CENT PER MINUUT

8 UUR

VHS

Het betrouwbaarste postorderbedrijf op sexgebied wil u graag leren kennen. Vandaar deze gigantische aanbieding: Maar liefst 8 uur porno voor de belachelijke prijs van ƒ 59,00. Dat is nog geen 12 ct per minuut. Goedkoper kan echt niet! Nog nooit zeg u zoveel porno voor zo weinig geld. Wacht niet langer en bestel vandaag nog. U ontvangt uw discrete pakketje zo snel mogelijk thuis! En als extra: de mooiste sexkatalogus van Nederland GRATIS!!! Als dit geen aanbieding is, weten wij 't ook niet meer. Wilt u alleen de katalogus ontvangen dan kan dat natuurlijk ook. Voor slechts ƒ 8.00 ontvangt u 'm in gesloten envelop discreet thuis.

Art.nr: 9109
59,00

BLUE & WHITE
GIRO 22.10.396
BANK: 54.52.11.999

Ja natuurlijk profiteer ik mee van dit kennimakingsaanbod! Stuur mij zo snel mogelijk:

- ❏ Art. 9109 à ƒ 59,00 (incl.GRATIS SEXKATALOGUS)
- ❏ Ik wacht nog even maar stuur mij wel uw uitgebreide 180 pag. dikke Sexkatalogus '97 à ƒ 8,00

Het bedrag heb ik alsvolgt betaald:

❏ ingesloten eurocheque/girobetaalkaart ❏ gestort op bank/girorekening/postzegels

Naam: ....

Adres: ....

Code/Plaats: 02

BLUE & WHITE, CEINTUURBAAN 248, 1072 GG A'DAM

BLUE & WHITE™
Ceintuurbaan 248,
1072 GG Amsterdam
☎ 020- 610 17 41

was in vijf grote stappen bij de deur. Daar stond ze.
"Hallo Fred, hier ben ik dan met de poen. O ja, ik heet Agnes. We hebben ons vanmorgen helemaal niet aan elkaar voorgesteld. Stom eigenlijk, hè?
"Hoe weet je dan dat ik Fred heet?"
"Dat stond op het kaartje dat je me vanmorgen hebt gegeven. Hoe wist ik je anders hier te vinden?" Met die woorden stapte ze langs hem heen naar binnen en voor hij haar galant uit haar jasje kon helpen, had zij het zelf al met een zwierig gebaar op de kapstok gegooid.

"Kun je even gaan staan, Fred? Zo kan ik er moeilijk bij."
Fred kwam in de benen en Agnes stroopte zijn broek omlaag. Zijn stijve snuiter stond dapper te zwaaien toen hij uit de gulp van zijn onderbroek sprong. Met zijn lul boven haar hoofd boog Agnes zich voorover en likte de binnenkant van zijn bovenbenen. Met haar tong kroop ze plagend omhoog om onder zijn zak te eindigen. Met het puntje van haar tong wipte ze de balzak op en de beide ballen schoten gewillig naar links en rechts. Ze opende haar mond en zoog zijn kloten naar binnen. De lul stond nu horizontaal als een pistool in de aanslag. Fred genoot van het heerlijke gevoel van haar warme mond. Ze liet zijn ballen van hot naar her kruipen. Op zo'n klotenbehandeling had hij de hele dag gehoopt. Het was van een leien dakje gegaan. Zelf had hij nauwelijk initiatief hoeven nemen. Het vrouwtje was geil genoeg geweest, om aan te geven wat ze van hem verwachtte.
Dit grietje was vanmorgen niet met hem naar Groningen gereisd, maar naar hoofdstation Seks.
Ze liet zijn zak uit haar mond glijden.
"Lekker?"
"Fantastisch!"
Ze kwam omhoog en likte aan de eikel, die knalrood zag. Ze nam de pik in de hand en schoof haar natte tong langs de schacht. Met geraffineerde bewegingen gleed haar tong naar zijn zak om daarna omhoog naar de eikel te glijden. Dat spelletje herhaalde ze verschillende keren en hij kreeg het gevoel dat zijn pik uit elkaar zou springen. Het meisje genoot ook. Ze voelde de eerste trillingen in haar kutje toen ze de ferme staaf diep in haar keel stopte. Jeetje, dacht ze, wat heeft die jongen een prachtige stijve en wat is-ie mooi lang. Haar kut begon even later zo te tintelen, dat ze zelf even wat aandacht nodig had.
"Kom!"zei ze en trok hem mee naar de stoel, waarop ze zojuist piano had gespeeld. Fred stond, met zijn stijve vooruit, toe te kijken hoe ze ging zitten. Ze legde haar benen over de leuningen en hij keek nu in haar wijdgeopende kut. Hij zag dat de schaamlippen nat waren, want ze lagen te glinsteren tussen de grote flappen. Wat had hij nu graag zijn opstandige lul in die vleesafdeling geschoven en het meisje geneukt, zoals ze nog nooit was geneukt. Maar hij durfde niet.
"Wil je me nu even lekker beffen? Dan kan je jonge vriend intussen wat uitrusten, want anders komt hij veel te snel klaar. Dat zou jammer zijn, want ik heb nog wel een paar klusjes voor hem te doen."
Fred legde zich bij haar verzoek neer en knielde tussn haar benen. De warme geile lucht uit haar kut kwam hem tegemoet toen hij met zijn gezicht boven haar doos kwam. Hij drukte zijn mond in haar vleesaf-

deling en liet zijn tong tussen de sappige vleeslapjes glijden.
"Ja, ja, dat is lekkker. Zo is het prima. Smaak ik lekker?" Fred reageerde niet en raakte bewelmd door haar vrouwelijke verleidingsgeur. Dit was het grote leven, dacht hij, langzaam met je mond wegzinken in zo'n smakelijke kut. Zo'n ding moest je eigenlijk elke dag bij de hand hebben. Agnes keek op hem neer en was meer dan tevreden. Ze had gedacht dat hij verlegen was, maar ze had hem precies gekregen waar ze hem wilde hebben. Bij alles wat hij haar zou vragen durfde hij geen nee te zeggen. Sommige van haar vriendjes wilden het niet, maar ze zou deze gitarist wel zo gek krijgen, dat hij haar straks in haar kont wilde naaien. Zijn lul was lang en hard, dus uitermate geschikt om zich stevig tussen haar billen te nestelen. Fred likte haar steeds wilder en raakte gaandeweg verslaafd aan de smaak van haar vocht. Haar vleessap droop langs zijn kin en met zijn tong likte hij het allemaal op. Dit was echte doping. Hij zou alles voor dit meisje willen doen. Zelfs was hij bereid haar in de kont te neuken, als hij nog maar een poosje met zijn mond in haar kut mocht blijven wroeten.
"Gaat het goed, Fred? Vind je het lekker?"
"En jij? Ik vind dat je een heerlijke kut hebt. Ik zou er wel in willen wonen, weet je dat?"
Ze lachte spontaan om zijn woorden. Snel dook hij weer met zijn hoofd terug en stak zijn tong zo diep mogelijk naar binnen. Agnes begon met haar

bekken te trekken en hij voelde haar kut dik worden. Ze raakte opgewonden en hij hoopte niet, dat ze er genoeg van kreeg.
"Fred, wil je even kalm aandoen. Ik ben bezig klaar te komen. Je mag zo weer verder."
Fred liet haar kut los, maar kon zijn ogen niet van het natte vlees afhouden. Hij zag dat haar snee rood was en zich met bloed had gevuld. Met zijn vingers streelde hij haar liezen en de aanraking van het kleine stukje huid dat haar kut van haar kont scheidde deed haar onderlijf sidderen. Agnes zuchtte. Jeetje, dacht ze, wat kan die knul beffen. Ik ben zo nat als een dweil. Glimlachend keek ze naar zijn glinsterende mond en kin, waar een druppel van haar vocht aanhing.
"Je mag nu wel weer verder als je wilt."
Fred boog zich weer boven haar spleet en trok met zijn handen de spleet zo wijd mogelijk open en dook met zijn mond weer tussen het gezwollen vlees. Het meisje kreunde nu steeds harder en hij liet haar schaamlippen los. Hij stak zijn wijsvinger in haar kont en gleed met zijn duim onder zijn zuigende mond haar kut binnen. Met de beide vingers kneep hij nu met grote regelmaat in haar vlees en het effect was geweldig. Agnes begon te schreeuwen en half huilend riep ze om meer. Ze kon nu alles van hem krijgen. Zijn lid stond hongerig tegen de voorkant van de stoelzitting te raggen en hij voelde de eikel langs de koperen siernagels glijden. Agnes kwam iets in de hoogte. Hij zag dat haar pupillen groot en zwart van opwinding waren.
"Wil je zien hoe ik kan spuiten? Dat kan ik echt hoor?"
Fred had nog nooit van een spuiten-

de vrouw gehoord, dus was hij nieuwsgierig wat dat inhield. Ze gaf hem aanwijzingen hoe hij zijn vingers omhoog in haar kut moest schuiven. "Als ik ja roep, moet je mijn klitje stevig naar voren drukken. Kom, probeer het maar."
Hij nam haar weer onder handen en bracht het ritme van de strelingen terug in haar vochtige snee. Omdat ze steeds harder kreunde verhoogde hij zijn tempo en toen ze: "Ja!" gilde drukte hij zijn vingers achter haar kittelaar en trok bijna de voering mee naar buiten. Een guts warm vocht spoot over zijn handen en met grote ogen zag hij voor het eerst dat een vrouw nog ander geil in haar kut had, dan het slijmerige vocht dat hij zo met smaak had opgelikt en gezogen.
"Jeetje, wat was dat lekker!" steunde Agnes. "Heb je het gezien? Gek hè? Ik heb het pas bij me ontdekt, toen ik met een halve dokter van de universiteit lag te vozen. Die heeft me geleerd hoe ik het moest doen."
Ze boog zich over zijn stijve bekeek de lange paal aandachtig. "Weet je dat je een prachtige slanke lul hebt, waarmee je een meisje tussen haar billen kunt naaien?"
Ze keek hem zo vragend aan, dat hij aan haar ogen kon zien, dat ze zichzelf met dat meisje bedoelde. Haar vraag: "Wil je dat?" was volledig overbodig. Natuurlijk wilde hij dat. Dit geile grietje wilde hij zo lang mogelijk vasthouden, dus zou hij op al haar wensen ingaan.
"Je hoeft niet voorzichtig te zijn, hoor. Doe maar net of het een

echte kut is. Wil je in de stoel gaan zitten?"
Fred ging zitten en Agnes schoof boven op hem. Haar kontgaatje was inderdaad ruim genoeg en hij vond het een heerlijk gevoel, dat zijn janneman in die nauwe ruimte werd geperst. Agnes deed het werk. Hij werd door haar genaaid. Het meisje had honger tussen haar billen, want ze wilde het ene standje na het andere. Nu ging zij in de stoel liggen en moest hij haar in een halfstaande houding nemen. Zelf speelde ze met haar kut, maar daar was het vuur stilaan uit verdwenen. Bij het volgende standje ging ze op haar knieën en bood hem als een berige zeug haar kont aan. Hij wrikte zijn lul weer naar binnen en probeerde zo diep te steken, dat alleen zijn ballen nog tegen haar vlees ragden. De energie, die hij tussen haar billen had gestoken werd spoedig beloond. Hij voelde dat hij klaar kwam. Het meisje schoof snel van de stoel en hij nam haar plaats in, waarbij hij zijn pik bij de ballen afklemde om het zaad tegen te houden.
"Nu zal ik jou eens lekker klaar rukken. Je hebt zo je best gedaan."
Haar mond zoog zich vast rond de eikel en met een hand omklemde ze zijn kloppende roede. Snel en behendig gleed haar vuist op en neer en met alle kracht, die in hem was spoot hij zijn sperma naar buiten. Het meisje richtte de straal op haar gezicht en slobberde het zaad dat langs zijn stijve omlaag liep gulzig op.
"Jeetje, wat kun jij spuiten, Fred! Je kwak werd er gewoon uitgeslingerd. Zag je dat?"
Ze keek naar hem op en demonstratief likte ze haar vingers nog eens af. "Lekker hoor," zei ze tevreden en nam zijn slapwordende pik nog even in de mond, omdat een laatste druppel uit de eikel te voorschijn was gekomen.
Toen ze uitgeraasd waren en naast elkaar op de vloer lagen te hijgen konden ze hun handen niet thuis houden. Fred's vingers gleden opnieuw langs haar sneetje en de hare speelden met zijn ballen.
"Mag ik bij je blijven slapen?" vroeg ze onverwacht met een lief meisjesstemmetje. "Ik wil zo graag dat je me nog een keer echt neukt. Wil je dat?"
Hij maakte geen woorden aan haar verzoek vuil. Hij trok haar in de benen en nam haar mee naar de badkamer. Ze douchten zich, waarbij hun handen meer vasthielden dan alleen de zeep. Na het afdrogen tilde hij haar als een bruid de slaapkamer in. Agnes boog zich over zijn pik en zoog hem gretig in de door haar gewenste stand.
"Kom!" zei ze en ging met gespreide benen liggen. Hij kroop boven haar. Ze greep zijn pik en zette de eikel voor haar poortje. Hij gleed bij haar binnen. Haar kut was nat en warm en hij voelde opnieuw al zijn levenskracht naar zijn snikkel stromen. Hij klemde zich vast rond haar schouders waar hij steun zocht en ramde toen met lange halen zijn harde worst diep in het malse kutvlees van de juffrouw van de vleesafdeling, die Agnes heette. Zijn ballen sloegen daarbij wild tegen haar hammen. Door de hitsige geilheid van haar sappige pruim vergat hij alles om zich heen en hij zonk weg in de glibberige biefstuk. Toen hij voor de tweede keer die avond zijn zaad voelde komen wrong hij zijn eikel tussen haar lippen en onder het stamelen van oorlogskreten slingerde hij zijn zaad diep in haar keel.

KALE KUTJES PARADE

www avn-prod.nl

AVN productions

Adult Video Netherlands

ROYAL PACK

RP667

TR00000668

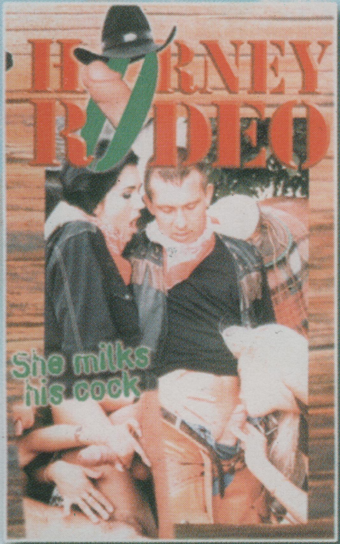

AZ1002

AVN00001

AVN0000043

AVN000014

AVN00046

AVN0000294

T175

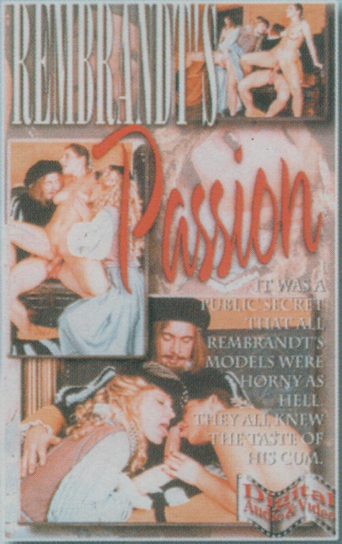

AVN000317

AVN0000181

AVN0000043

VRAAG UW WINKELIER NAAR DEZE VIDEO'S

Zaad Geil !

Ik ben een smerige teef.
Was mijn mond met je geile sap.

0906-50.50.159

Geile dominante vrouw zkt mannen om te gebruiken en te verhuren als lust-object aan vriendinnen. Serieuze reacties!

0906-50.50.175

Hennie, 7 maanden zwanger, bloedgeil. Als een goedkope hoer ligt ze op tafel. Het enige wat ze draagt zijn zwarte nylons. Er om heen staan 9 zeer zwaar geschapen, goed gevulde negers. 1 voor 1 spuiten die zwarte hengsten hun zaad in haar reet. Ze gilt het uit van genot en knijpt haar melktieten leeg over haar dikke buik. Luister mee:

0906-50.50.176

Mogen wij je kleine piemel zuigende tiener-sletjes zijn?

0906-50.50.171

KUNT U DEZE LIMERICKS OPLOSSEN ???

..n z ..k . l . jk m ..sj . vr. . g.n H ..z .
h ..r.rts .m h ..r. . ns fl . nk t . k . z . n.
H . j g . f d . p . l,
g . ng w . ld v . n b . l
. n z. w . rd z . j v..rg. . d g . n . z . n.

Dr .. m ..d . n w . ld . n.n Z. . d-L . r . n
h ..l m.d ...s h.n gl . .f .nth . r . n.
..n vl.tt . v . nt
w.. h ..l.tt . nt,
d .. k.tkl.s.n. . n ..rtj . kl . r . n.

..n.mp.t . nt . m . n . . t B ..l . n
w.. gr ..g n.g. . ns. . n k ..rtj . g ..l . n.
M ..r b . j d . k.t
h . d h . j g ..n f.t
. n kw . m n ..t v . rd . r d . n w . t kw . jl . n.

..n br . ndw ..rvr..w . . t G . lz . -R . j . n
st ..r m ..st . l dr..g t . jd . ns h . t vr . j . n,
m ..r n . .kt. . n p ..l
h ..l k.l.ss ..l,
d . n sp. . t h . t v.cht t.ss . n h ..r b . n . n.

..n k . tt . nvr..w n . .kt.n.lm . r .
. . tsl. . t . nd m . t sp.rt ..v . h . r . n,
d .. m . t h.n z ..d,
z . cht.n k.rd ..t,
h ..r dr.g . p. . sj . m . ss . r . n.

..n j.ng . n . . t . . th. . z . rm ..d . n
h ..ft z . ch v ..s.n z . jn v . ng . r g . sn . d . n.
Z . jn j.ng . h ..r
d ..d pl.ts . l . ng z ..r,
want h . t m ..sj . had j . .k.n haar sch . d . .

DE OPLOSSINGEN STAAN VERDEROP IN TUK

TUK

NEEM NU EEN ABONNEMENT OP TUK

HET BLOOTSTE BLAD VAN NEDERLAND

Maak ƒ 125,00 over op giro 2443600 of bankrek. Nr. 66.10.62.619 t.n.v. de VAAR B.V. Postbus 427, 3300 AK Dordrecht, en je ontvangt 12 nummers TUK voor de prijs van 10 nummers.
Het magazine wordt keurig discreet, eens in de vier weken,naar je toegezonden. (jouw voordeel ƒ 25,00) .

Bovendien kan je bij aanmelding van een abonnement voor 12 nummers kiezen uit de volgende welkomstgeschenken:

1 Een gratis video

2 Twee Digi Tuk Cd-roms.

3 Bladenpakket

Of wordt abonnee voor 6 nummers à ƒ62,50. (jouw voordeel ƒ12,50)
Je maakt dan uiteraard geen aanspraak op een van de drie welkomstgeschenken.

Ja , ik wil een abonnement op TUK

Naam : ....

Adres: ....

Postcode: ....

Woonplaats: ....

Handtekening: ....

BETALING:

☐ Stuur mij a.u.b. een acceptgiro.

☐ Ik maak het bedrag over op:
* giro 2443600 of
* bank 66.10.62.619

IK KIES VOOR HET VOLGENDE:

☐ 6 nummers voor ƒ 62,50

☐ 12 nummers voor ƒ 125,00

ALS WELKOMSTGESCHENK KIES IK:

☐ Video

☐ 2 x CD-Rom

☐ Bladenpakket.

TUK'S EROTISCHE PUZZEL NR. 400

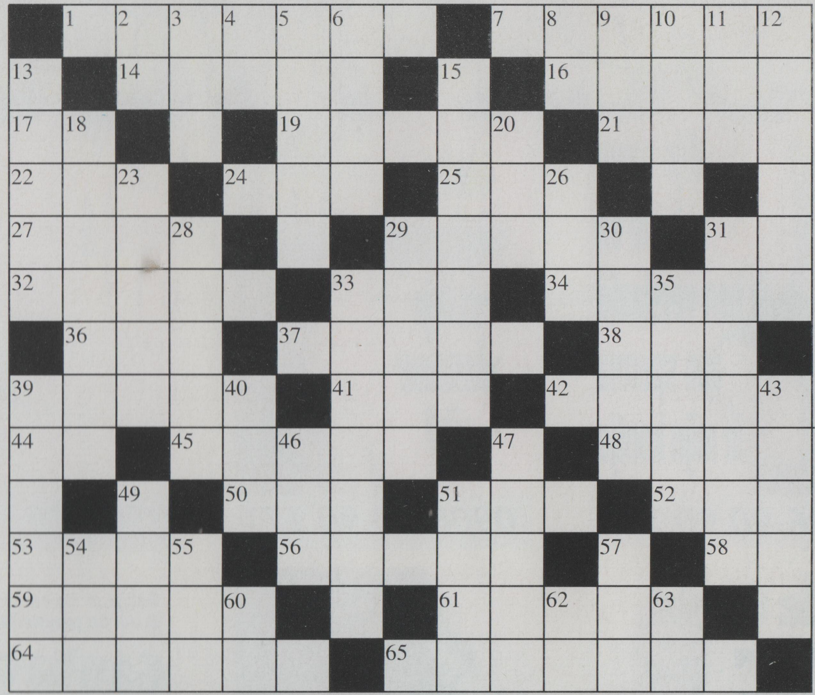

Horizontaal

1) kut, 7) aan de pik sjorren, 14) man die kutje streelt, 16) sekse, 17) aardig gleufje, 19) de ballen legen, 21) pram, 22) maag van koe, 24) vocht van soppen, 25) bovenste deel van de eikel, 27) in het kutje, 29) deftige lul, 31) geile eikel, 32) neer, 33) pestkop, 34) aaien, 36) wat gezogen wordt, 37) lange kant van baksteen, 38) onvruchtbaar, 39) lichaamsdelen van de vrouw die open worden gelegd, 41) deel van kippenhok, 42) man die probeert, 44) rammend neuken, 48) wild tekeergaan, 48) vaste brandstof, 50) stijf, 51) lul, 52) deel van de hals, 53) Europeaan met kloten, 56) vozen, 58) natte erectie, 59) brede gleuf, 61) de ballen lozen, 64) Latijnse kloot, 65) genaaid.

Verticaal

2) lullige aaipoes, 3) streling langs de ballen, 4) mieters intiem, 5) visuil, 6) op de schaamlippen, 8) uitgespoten kloten, 9) flamoes, 10) bordeel, 11) een zekere, 12) natmaken, 13) neuken van de man, 15) om een beker spelen, 18) omhooggekomen, 20) ongeneukte devote vrouw, 28) drinkflesje van wielrenner, 26) lul, 28) man met zwarte leuter, 29) neuken, 30) ontuchtige bijb. stad, 31) uiteengescheurd, 33) kutje kozen, 35) laten zuigen, 39) paartijd bij de dieren, 40) drinkbeker, 43) pook, 46) ballenhouder, 47) tippelen van hoertjes, 49) harige flamoes, 51) ver (in samenstell.), 54) Spaanse uitroep, 55) platzak, 57) huisdier met snikkel, 60) flamoes insmeren, 62) gretig erover, 63) nat kutje.

OPSTUREN NAAR :
DE VAAR B.V. o.v.v. TUK'S EROTISCHE PUZZEL, POSTBUS 427, 3300 AK DORDRECHT
OPSTUREN VOOR 24-09-2001 - DE OPLOSSING VAN DEZE PUZZEL STAAT IN TUK NR. 402

NAAM: . . . .

ADRES: . . . .

POSTCODE: . . . .

PLAATS: . . . .

ALS IK DE WINNAAR(ES) BEN VAN DEZE PUZZEL, KIES IK VOOR:

❑ EEN JAARABONNEMENT OP TUK ❑ DE NIEUWSTE TUK VIDEO

❑ DE VAAR PRIVÉ VIDEO

Sex-Flat
Mijn naam is Irene en ik ben verslaafd aan sperma in mijn kontje
0906-90.90.170
Ben ik nog steeds maagd als ik je alleen maar pijp?
0906-90.90.171
Ik ben dat goedkope meisje waar je moeder je altijd voor gewaarschuwd heeft!
0906-90.90.172
Geile Oma's!
EXTREEM HETE SEXFANTASIEEN VAN OUDERE, RIJPE VROUWEN DIE HET GRAAG MET JONGEREN DOEN
0906-90.90.173
Prive nr's van geile zaadslikkende pijphoertjes!
0906-90.90.174
Geil je er op om te horen hoe ik me op parkeerplaatsen laat
Ganbangen
Naai me
0906-90.90.175
Ik geloof dat ik moet plassen.
X-treme Hardcore sex!
0906-90.90.176
1ST SPUIT JE MIJN KUT VOL EN DAARNA DWING IK JE HET ER UIT TE LIKKEN
090690.90.177
Trek je maar lekker af terwijl ik geil met mijn tepels speel en ondertussen vies, ordinair & hoerig tegen je praat
0906-90.90.178

"Rachel Olga Maria Yvonne."
"Heet je echt zo?"
"Ja, en de eerste letters van die voornamen vormen tesamen Romy, mijn roepnaam. Dat heeft mijn moeder bedacht. Leuk, hè?"

Ik stond oog in oog met Romy, de dochter van mijn baas. Samen hadden we op de basisschool gezeten en wat ik me uit die tijd nog goed kon herinneren waren de dagen waarop het regende of sneeuwde. Moesten wij met ons fietsje door weer en wind, Romy werd opgehaald door een zwarte auto, die bestuurd werd door een man met een pet. Na de basisschool hadden onze wegen zich gescheiden. Romy was naar het vwo doorgestroomd en ik was op de technische school beland. Verder wist ik dat ze na haar studie bij een onderzoeksbureau in Amsterdam was gaan werken, terwijl ik al een paar jaar eerder bij het bedrijf van haar vader had gesolliciteerd en ook was aangenomen. Nu ontmoette ik haar op de traditionele kerstborrel die haar vader het personeel elke jaar aanbood. Ze was daar bij mijn weten nooit eerder geweest, dus vond ik het wel grappig haar weer eens te ontmoeten, ook al leek ze niet meer op het kleine meisje uit mijn klas.
Ze was een prachtige vrouw geworden. Ze droeg een lange rode jurk en eenzelfde kleur hoedje met een voile, waarachter

haar ogen mij nieuwsgierig aankeken. Of keken ze ondeugend. Haar decolleté was om te zoenen. Met zo'n vrouw zou ik graag eens een nummertje willen maken, maar ik wist dat ik al blij mocht zijn dat ze aandacht aan me schonk en met me sprak. We probeerden herinneringen uit onze jeugdjaren op te halen, maar dat viel niet mee. We hadden weinig gezamenlijks om over te praten. Eigenlijk was het zelfs een beetje pijnlijk, dat ons gesprek niet gladjes verliep. Ze bleef echter bij me staan en nipte regelmatig aan haar champagneglas, waarbij ze me glimlachend en taxerend bleef opnemen. Ik voelde me onder die blik niet prettig en was blij dat er een andere vrouw bij ons kwam staan.
"Dit is mijn vriendin en collega Tani," stelde ze de vrouw voor, die ook al direct indruk op me maakte, "en dit is Maarten Salto," zei ze grijnzend. Ik gaf Tani een hand. Natuurlijk heette ik geen Salto, maar omdat ik vroeger heel lenig was en kunstjes voor mijn klasgenootjes deed, had ik die bijnaam verworven. Dat wist ze dus nog wel. Tani keek me ook al met twinkelende oogjes aan en vroeg: "Bent u nog steeds zo lenig?" Had er iets dubbelzinnigs in haar stem geklonken. Terwijl ik mijn schouders ophaalde keken de

beide vrouwen elkaar aan en ik zag een blik van verstandhouding.
"Weet je wie ik onlangs heb ontmoet?" vroeg Romy.
"Nou? Hoe zou ik dat kunnen weten?"
"Joja van Pannerden."
Weer keek ze me aan met die vreemde blik in haar ogen.
"Die ken je toch wel?"
En of ik Joja kende. Het meisje had vroeger ook bij ons in de klas gezeten. Een maand of acht geleden, was ik haar bij toeval tegen het lijf gelopen. Het klikte na al die jaren meteen. Van het een was het ander gekomen en ik had haar de afgelopen maanden op een gevarieerde manier leren neuken. Ze wist in het begin alleen maar dat ze op haar rug moest liggen en die simpele houding had ik haar gauw afgeleerd. Als het haar uitkwam nodigde ze me nog wel eens uit voor een nummertje. In het begin voosden we soms drie keer in de week, maar toen ze eenmaal aan mijn wilde prik gewend was, wilde ze wat minder vaak, omdat haar kut na iedere intense beurt, die ik haar gaf, begon te schrijnen. Was ze eenmaal geil, dan draaide ze haar hand voor een wip of twee, drie niet om. Lagen we eenmaal goed te kezen dan ging ze als een wilde kat tekeer, die aanhoudend krolse geluiden maakte en zich in mij vastbeet en vastnagelde. Op die momenten gaf ze zich volledig over en dacht nooit aan de schrijnende kut, waar ze de volgende dag last van zou krijgen.
Ik knikte ten teken dat ik Joja kende.
"Jullie kennen elkaar goed, hè?" Weer die glimoogjes.
"Ja, we zien elkaar wel eens."
"Wat doe jij schijnheilig, zeg! Ze heeft me verteld dat jullie elkaar regelmatig zien. Ze is heel tevreden over je, weet je dat?"
"O ja?" vroeg ik nonchalant, "wat

heeft ze dan over mij geroddeld?"
Romy en Tani keken elkaar weer aan en aan hun ogen kon ik zien, wat Joja aan Romy had verteld. En Romy had op haar beurt Tani in vertrouwen genomen. Dat was me uit hun vertrouwelijke oogopslag wel duidelijk geworden.
"Pfft, ik heb het warm," zei Romy opeens, zonder reden. Zo warm was het niet.
"Maarten, ga je even mee een luchtje scheppen?"
Zonder mijn reactie af te wachten zei ze tegen Tani: "We zijn zo terug," en fluisterend, zodat ik het nauwelijks kon horen: "Kom maar snel achter ons aan. Je weet waar we zijn."
In de garderobe moesten we lang naar onze jassen zoeken. Die hadden we wel nodig, want het was buiten behoorlijk winderig en guur. Uit het zicht van het huis gaf ze me een arm.

"Je weet zeker wel wat Joja mij over jou verteld heeft, hè?"
"Ja, ik kan wel iets raden."
"Wil je weten wat ze precies gezegd heeft?"
Ik haalde mijn schouders op en zei afwezig: "Eigenlijk niet echt, nee."
"Daar geloof ik niks van. Iedere man wil weten hoe een vrouw over zijn prestaties denkt. Romy deed net of ze het koud had en drukte zich steviger tegen me aan.
"Ze vindt je een fantastische hengst. Ze heeft me verteld dat je zo potent bent, dat je het wel drie keer op een avond kunt. Klopt dat?"
Ik was onthutst over deze opmerking, dus zei ik vol gram: "Joja had haar mond moeten houden. Ik vind het niet prettig, dat ze dit soort intieme zaken aan de grote klok hangt."
"Kom nou, Maarten, doe niet zo kinderachtig. Waarover denk je dat vrouwen samen praten als ze beiden een man kennen, die door een van hen zeer wordt gewaardeerd?"
Romy was blijven staan en had haar gezicht naar me toegedraaid. Ze legde eerst haar handen op mijn schouders en schoof ze toen in mijn nek.
"Kus me!" hijgde ze.
Ik voldeed aan haar verzoek. Ze kuste hartstochtelijk. Haar hete tong in mijn mond smaakte naar sinaasappellikeur en dat gaf me een opwindend gevoel. Natuurlijk was ik potent en onder haar zoenen was mijn prik

zich gaan roeren. Het was ook niet niks, om gezoend te worden door de mooie dochter van de baas.

Uit het huis klonk het geluid van pratende mensen. Het begon te sneeuwen.

"Kom! Ik weet een warm plekje."

Ver achter het huis, verscholen in een border met rododendrons, stond een wit tuinhuis.

"Het huisje is open," fluisterde ze hees in mijn oor en de kachel is aan.

Ik dacht, dat zul je vanmiddag wel hebben geregeld, want ik had sterk het gevoel dat ze bezig was een plan uit te broeden. Zou Tani daar ook bij betrokken zijn.

Binnen zette Romy de gaskachel hoger, deed het licht aan en duwde zich tegen me aan. Ze drukte me met haar borsten klem tegen de muur. Haar linkerhand legde ze, net als buiten, weer om mijn nek en haar hartstochtelijk tongzoenen nam weer een aanvang. Mijn mond en lippen werden nat van het speeksel en onder het geweld van haar wilde tong werd mijn prik stijver en stijver. Romy had haar buik tegen de mijne gewreven en ondanks onze dikke winterjassen

moest ze mijn opgewonden lid hebben gevoeld. Ik had gelijk, want even later begon haar rechterhand te friemelen aan de knopen van mijn jas, waarna haar hand zich naar de gesp van mijn broek bewoog. Die was, gelet op haar gepruts, kennelijk moeilijk te openen, want haar vingers gleden verder naar mijn gulp. De gulp was voor haar een simpel obstakel, want zonder enige moeite ritste ze die open. En terwijl ondertussen haar tong zich in mijn mond bleef roeren grepen haar vingers achter het elastiek van mijn slip en gretig gleed haar kille hand langs mijn hete schacht. Haar tong gleed uit mijn mond en haar lippen verplaatsten zich naar mijn nek. Met de knellende hand rond mijn prik voelde ik haar hete adem in mijn oor. Ik merkte dat ze opgewonden werd, want haar hand was nu mijn pik gaan rukken en haar tong maakte cirkelende bewegingen rond mijn oor.

"Maarten," fluisterde ze,"wat heb jij een enorme stijve cock met c.o.c.k."

Dat laatste zei ze grinnikend binnensmonds. Nu wist ik zeker dat Joja uit de school had geklapt, want zij was mijn lul liefkozend cock met c.o.c.k gaan noemen.

Ik vroeg: "Joja?"

Ze was eerlijk.

"Ja... Joja heeft me alles over jullie verteld en haar verhaal heeft me zo opgewonden, dat ik besloot kennis met je cock te willen maken. Daarom ben ik vanavond naar de kerstborrel gekomen, terwijl ik er eigenlijk niets te zoeken had. En nu sta ik met het stijve wonder in mijn hand. Begrijp je, dat ik deze verovering leuk vind?"

"En Tani?" wilde ik weten.

"Kom!"zei ze, "laten we onze jassen uitdoen. Het is hier zo langzamerhand warm genoeg."

Nu pas merkte ik, dat het aangenaam in het huisje was geworden.

Ik hielp haar uit haar mantel. In plaats van te antwoorden op mijn vraag over Tani, trok ze met haar vrije hand haar avondjurk op tot boven haar buik. Ze liet mijn prik los en pakte mijn hand, die ze naar haar kut leidde. Het vrouwtje was al knap nat en toen mijn vinger haar spleetje binnengleed pakte ze me weer bij mijn harde lul en zette haar rukwerk voort. Haar gehijg nam toe. Ik voelde haar hete adem in druppels langs mijn hals glijden. Even kwam bij me de gedachte op om met dit gedoe te kappen. Ik vond het knap lullig van Joja, dat ze me aan deze vrouw had overgeleverd. Maar de hand aan mijn lul weerhield me. Geen man die afgetrokken wordt is in staat zich te beheersen. Dat komt pas later als hij zijn kwakje kwijt is. Het berouw komt altijd na de zonde, was een lijfspreuk van mijn moeder, die niet kon bevroeden dat haar gezegde me te binnenschoot, op het moment dat een zachte vrouwenhand zich aan mijn stijve vergreep.

Plotseling hoorde ik een geluid bij de deur. Snel haalde ik mijn

hand uit Romy's kut en wilde mijn stijve opbergen.
"Laat maar!" zei Romy lachend, "dat is Tani."
Het was inderdaad haar vriendin, die het huisje binnenglipte. Ze kwam tegen ons aan staan. Zonder iets te zeggen gleed haar hand naar mijn lul, waar Romy plaatsmaakte. Ik voelde haar hand naar mijn ballen glijden, die ze speels begon te vingeren.
"Jeetjemina!"fluiserde Tani, toen ze het formaat van mijn prik voelde: "Heiligejodocus, wat een cock!"
"Met c.o.c.k. toch zeker, hè?" vroeg ik, want ik wilde weten of zij ook deelgenoot was gemaakt van Joja's bedgeheimen met mijn pik.
"Ja natuurlijk," lispelde ze, "met c.o.c.k."
Tani's hand gleed verder omlaag en aaide nu samen met Romy mijn kloten. Opeens werd ik nieuwsgierig naar de kut van Tani en terwijl de vrouwen zich met mijn lul vermaakten, ondernam ik pogingen om haar jurk omhoog te sjorren. Ze was zeer bereidwillig en hielp me met die klus. Ik voelde, toen ik behoedzaam in haar gleufje gleed, dat ze nog natter was dan Romy, terwijl ze nauwelijks aan het voorspel had deelgenomen. Romy wilde ook weer gevingerd worden. Ze trok nu uit zichzelf de jurk tot aan haar navel omhoog. Daar stond ik dan, met mijn vingers in de flamoezen van twee natte

HOBBY HOEREN

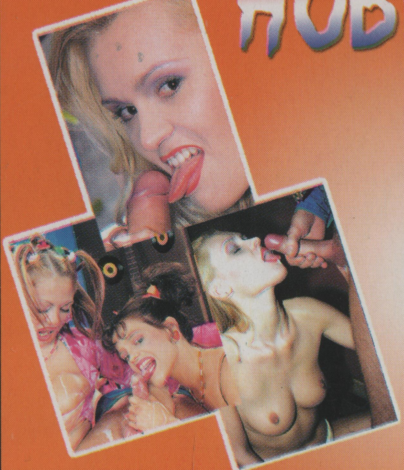

Huismoeders, zakenvrouwen, studentes, rijpere vrouwen en andere nymphomanen bieden zich (gratis) aan voor allerlei soorten sex. Geen proffesionals maar echte amateurs die zelf ook willen genieten.

Via dit nummer stellen ze zich aan je voor, vertellen hoe ze eruit zien, waar ze van houden en...je krijgt direct hun prive adres of telefoon-nr zodat je prive contact met ze op kan nemen.

0906-50.50.164

meisjes, in het tuinhuisje van mijn baas. Ze hadden allebei behoorlijk wat schaamhaar op hun kut. Vooral Tani bezat een lekker ruig bosje. Hun tongen drongen om de beurt en soms zelfs tegelijkertijd mijn mond binnen.

Onder deze genieting was ik Joja's geroddel snel vergeten. Tani trok mijn hand uit haar kut en zakte door de benen. Ze nam mijn stijve in haar mond en ik voelde hoe haar tong langs mijn eikel dartelde, die nu als een rooie vuurtoren in haar mond moest staan. Ik hoorde haar zuigen en dat geluid moest Romy ook hebben gehoord, want zij zakte met haar natte tong langs mijn buik omlaag. Een van hun monden had zich rond mijn zak gesloten en ik voelde dat mijn beide ballen naar binnen werden gezogen.

"Dames, niet zo wild alsjeblieft! De avond is nog lang."

"Je wilt toch niet zeggen, dat je nu al bezig bent klaar te komen?" vroeg Romy verbaasd.

"Nee, natuurlijk niet, maar daarom kunnen jullie wel wat rustiger met mijn cock omgaan." Mijn woorden misten hun uitwerking niet en de meiden kwamen omhoog. Ik trok bij Tani de tieten uit haar blauwe behaatje en bij Romy de prammen uit een zwart/rood geblokte tietenhouder. De meisjes hadden hun slipjes, die toch al rond de enkels lagen, uitgetrokken.

Tani stond nu in haar blote kont en Romy droeg nog slechts een gordeltje om haar kousen op te houden.

"Moet je je hoedje niet afzetten?"

"Nee, ik vind seks met een hoedje op juist lekker."

Ik begreep als man natuurlijk niet wat het verschil uitmaakte, maar ik moet zeggen dat het gewriemel van haar voile langs mijn lul en gezicht wel iets erotisch had.

"Kom, we gaan nu echt aan het werk!"

Het huisje was sober gemeubileerd. Er stond slechts een bank, waar Romy me mee naar toe trok. Ze kwam half op me liggen en nam mijn cock in de mond. Tani was tussen haar benen gekropen en zoog zich aan Romy's kut vast. Zo, dacht ik, de dames kunnen er samen ook wat van. Haar tong drong tussen Romy's schaamlippen en even later zag ik wat ik nog nooit gezien had. Tani schoof haar hand in een mum van tijd in

Romy's kut. Het slachtoffer gaf geen krimp en zoog onverstoorbaar verder aan mijn prik. Jeetje, dacht ik, die kunnen er wat van en ik kreeg ter plekke een minderwaardigheidsgevoel. Hier kon mijn lul niet tegenop. Een paar weken geleden had ik gelezen, dat vrouwelijke studentes meer ervaring hadden met seks, dan hun mannelijke leeftijdgenoten. Ook hadden ze veel meer ervaring met ruige seks. Nou, wat ik hier voor mijn ogen zag gebeuren vond ik ruige seks. Jeetjenogaantoe!

"Kom eens omhoog, Maarten!" vroeg Tani toen Romy mijn lul uit haar mond had gehaald.

"Nee, niet zittend, ga op de bank staan!"

Ik voldeed aan haar verzoek en even later stond ik met mijn pik parmantig vooruit op de bank te wiebelen. Tani kwam met één been geknield en de ander opgetrokken voor me liggen en greep zich vast aan mijn zak, waarmee ze mijn cock in haar mond stuurde. Doordat ze haar benen op verschillende manieren had neergezet moest haar kut wel wijd openstaan. Ik was benieuwd wat Romy nu zou doen. Lang hoefde ik niet te wachten. Met dezelfde behendigheid die ik bij Tani had gezien klemde ze haar vingers tussen de schaamlipjes en de hand verdween heel soepel, bijna tot aan de pols, in het binnenste van Tani.

Met lange halen schoof Tani's mond langs mijn harde knoert en dat deed ze met zoveel toewijding, dat ik mijn zaad al voel-

de borrelen. Het leek me wel leuk om haar zonder aankondiging de volle laag in haar keel te spuiten. Die meiden waren veel gewend, dat had ik al gemerkt. Ik kreeg echter geen kans mijn plannetje uit te voeren, want ze wisselden van plaats en nu gleed mijn lul in de mond van Romy op en neer. Ik neukte haar snel. Ik voelde dat mijn zaad in aantocht was. Daar maakte ik me in dit stadium geen zorgen over, want ik kon een paar keer achtereen, zonder mijn stijfheid te verliezen, een orgasme bewerkstelligen. Dat had Joja vast ook wel verteld. Mijn bewegingen werden nog sneller en Romy moest hebben gemerkt, dat ik bezig was te komen. Ik pakte haar hoofd stevig vast en gaf haar geen gelegenheid meer, me te pijpen. Ik neukte helemaal zelf, want daarmee kon ik mijn eigen tempo bepalen. Toen ik moest komen hield ik mijn cock stil en bij de eerste straal bewoog haar hoofd toch ietwat geschrokken van de lading, die ik achter in haar keel kwakte. Verder gaf ze geen krimp. Ze liet me rustig begaan en slikte alles door. Toen mijn lul verzadigd uit haar mond gleed, was het aan haar gezicht niet te zien, dat ik in haar mond was klaargekomen. Geen spetter was in haar gezicht te zien.

"Dat was lekker, Maarten! Je kwakje smaakt naar meer, wat zeg ik, naar veel meer. Allemachtig wat heb jij een voorraad in je ballen, zeg!"

Met een voldaan lachje trok ze haar hand uit Tani's kut. Tani vloekte.

"Verdomme, is die stomme lul al klaargekomen? Ik heb niets gemerkt. Jezus, Maarten wat ben jij een lul, zeg! Waarom heb ik mijn deel van je ballenkwak niet mogen proeven?"

Romy troostte haar en beloofde dat zij de volgende portie kreeg.

"Je weet toch Tani, wat Joja me heeft verteld. Deze ferme jongeheer," en ze greep mijn lul, "kan drie keer op een avond klaarkomen, dus je komt heus nog aan je trekken."

Tani morde nog wat na, maar zei toen giechelend: "Nou, dan wil ik als compensatie de eerste zijn

die door deze cock wordt geneukt."
Daar had Romy geen bezwaar tegen. Tani ging op de bank liggen en ik knielde tussen haar benen. Ze hield haar ruige poes wijd voor me open en ik nam mijn snikkel in de hand, die ik met een paar korte stoten in haar schoot duwde. "Grrrrrr!" gromde ze, "dat gaat heel goed!"
Romy kwam achter haar op de bank hangen en bood haar kut aan. Ze trok haar snee open en ik zag nu hoe Tani's tong zich met de kleine schaamlipjes en het klitje bezig ging houden. Het kijken naar een beffende vrouw wond me zo op dat mijn lul stijver en stijver werd. Hij steigerde wild in en uit de supernatte spleet en hij glinsterde alsof hij met olie was ingesmeerd. Tussen het likken door hoorde ik een tevreden geknor aan Tani's mond ontglippen. Nu wist ik niet of dat door mijn geneuk kwam of door het gelik aan Romy's geile pruim, maar dat interesseerde me eigenlijk ook niet zoveel.
"Nu wil ik worden geneukt!" riep Romy opgewonden. De meisjes wisselden van plaats, met dit verschil dat Romy me haar billen aanbood. Ik zakte iets door de knieën om mijn lul verticaal te zetten en drukte hem toen in haar kut, die door Tani al behoorlijk vochtig was gemaakt. Ik legde mijn handen rond haar billen en begon in een, voor mij, prettig tempo te rammen. Terwijl Romy de kut van Tani bediende boog Tani zich voorover langs het hoofd van Romy en probeerde haar tong in mijn mond te persen. Met enige moeite lukte het en ik moet zeggen, dat ik steeds meer genoot van deze wilde meiden. Met Joja neuken was leuk geweest. Bij haar had ik alles kunnen doen omdat ze geen ervaring had, maar deze meiden bulkten zelf van de ervaring en daardoor kon ik heerlijk mijn gang gaan. Toch gaf het een ander gevoel. Deze kick was groter. Hier waren drie mensen bezig, die aan elkaar gewaagd waren en zich op hun eigen manier volledig overgaven en daarvan genoten.
"Mag ik op je rijden?"
Zonder een antwoord af te wachten trok Romy zich terug. Mijn lul stond dapper in het luchtledige te trillen en na het verblijf in haar warme plekje koelde haar vocht aan mijn lul snel af. Romy drukte me op de bank waar Tani plaats had gemaakt. Ze wierp haar benen over mijn buik en even keek ik in haar wijd geopende scheur. Tani greep we vast en stuurde mijn lul in de spleet. Romy begon als een echte amazone te rijden. Haar kut was een honingpot, zo slijmerig lekker zoog mijn lul in en uit.
"Moet je dat zien!" riep Tani. "Je ballen springen wild in je zak op en neer."
Ze greep me bij mijn kloten en vervolgde: "Zo nu zijn ze rustig. Ik moet voorkomen dat je weer stiekem klaarkomt."
De meiden hadden nu de smaak

van het neuken goed te pakken. Jammer, dat ze maar één vent tot hun beschikking hadden, want nu moesten ze afwisselend van mijn diensten gebruik maken. We deden verschillende standjes en ik zorgde ervoor, dat de beide flamoezen nat bleven, steeds klaar voor hergebruik. Twijfelden de meiden een enkele keer aan de werkzaamheid van mijn cock, dan likten en zogen ze zich om de beurt en hielden zo het vochtgehalte in hun kutten op peil. Op het moment, dat Tani mij bereed en mijn lul gebruikte als de rug van een paard voelde ik mijn levenssappen weer opstijgen. Ik gaf haar een kneep in haar billen en zei haar, dat ze van mijn geil mocht komen genieten. Dat hoefde ik geen twee keer te zeggen. Ze kwam snel van mijn cock af en ik ging staan. Het leek me eerlijk om bij Tani op dezelfde manier klaar te komen, zoals ik dat bij Romy had gedaan. Ik hield mijn lul voor haar mond en gaf te kennen dat ze me moest pijpen. Ik liet haar, met mijn handen op de rug, lekker begaan. Romy was ook bij ons neergeknield en ontfermde zich over mijn zak. Ik vond het heerlijk om bij het klaarkomen vingers aan de zak te voelen. Tani zoog als een bezetene mijn zaad omhoog en toen ik het in mijn ballen voelde bruisen greep ik haar hoofd. Ik hield het stil en neukte nu zelf verder. Slingerend vlogen mijn klodders in haar mond. Zij was niet zo gulzig, als Romy. Een beetje van

Sexvideo's & DVDs

Alle bekende titels en genres o.a. Private, Ben Dover, Buttman, Shiva, Diabolic, Vivid, Cherry Poppers, Venom, Digital Playground, Horny Housewives, Amateurvideo's, Gang Bang, Seymore Butts, Anaal, Teens, Black, Asian, Gay, Bisex, Lesbisch, Big Tits, Sperma Sletjes, Gonzo, She-Male.

www.vidshop.nl

mijn geil liep langs haar kin en Romy was er als de kippen bij om het af te likken. Tani genoot echter wel van mijn kwak, want ze smakte en gromde tevreden. Nadat mijn ballen leeg waren zei ik: "Als jullie belangstelling hebben? Ik kan vanavond nog wel een keer. Zeg het maar!"
De meiden keken elkaar aan en kwamen in de benen.
"We moeten je voorstel even bespreken," zei Romy met een geil ondertoontje. Ik stond met mijn lul in de hand, terwijl de meiden in een andere hoek met elkaar smoesden en af en toe mijn richting uitkeken. Ik had hoop en voelde mijn bloed weer in mijn lul lopen.
"Jeetje Romy, moet je dat zien! Zij cock staat alweer stijf!"
Net toen ik dacht, dat ze hadden besloten mij nog een keer van de kruk te laten gaan, zei Romy abrupt: "Kom, we moeten terug naar het feest. Maar die cock van jou smaakt ons naar meer. Tweede Kerstdag zijn mijn ouders naar vrienden en het dienstmeisje heeft vrijaf. Heb je zin om dan dit spelletje met ons te herhalen?"
"In het oneindige...?" vulde Tani aan, " en dan wil ik de eerste zijn die van de volle lading uit je ballen wil genieten!"
Natuurlijk vond ik het lullig, dat ze dit samenzijn wilden afbreken, maar ik was nu eenmaal voor die twee natte meiden gevallen en beloofde te zullen komen. Als ze graag nog eens met mijn prik wilden spelen zou ik heus geen spelbreker zijn. Hun natte vleesprutjes zouden de komende uren niet uit mijn gedachten zijn. Ik kon me voor de tweede maal op Joja's loslippigheid wreken en bovendien deze beide natte meiden nog eens laten zien en voelen, dat Joja wel de waarheid over mijn formidabele lul had gesproken. Bovendien gaf het me een kick, dat ik de dochter van mijn baas had genaaid en nog een keer mocht neuken. Zo kon ik met mijn bescheiden loon nog iets extra's voor zijn familie betekenen.
"Als je me belooft, dat je dan ook je hoedje ophoudt. Ja?"
"Prima, dat doe ik!"
We kleedden ons aan en nadat Romy de thermostaat lager had gezet en het licht had uitgedaan gingen we de vrieskou in. Ik werd aan beide kanten door een minnares geflankeerd en we liepen gearmd terug naar het feest, waar de stemming er zo te horen goed in zat.
"Weet je wat het verschil tussen jouw collega's en jou is, Maarten?" vroeg Tani.
"Nou?"
"Je collega's hebben zich vol gegoten en jij hebt je leeg laten lopen."
We moesten alle drie om haar grapje lachen. Tani gaf me spontaan een zoen op mijn wang en Romy sloeg me vriendschappelijk op mijn kont.

Ik zag die Tweede Kerstdag helemaal zitten.

Strandleven

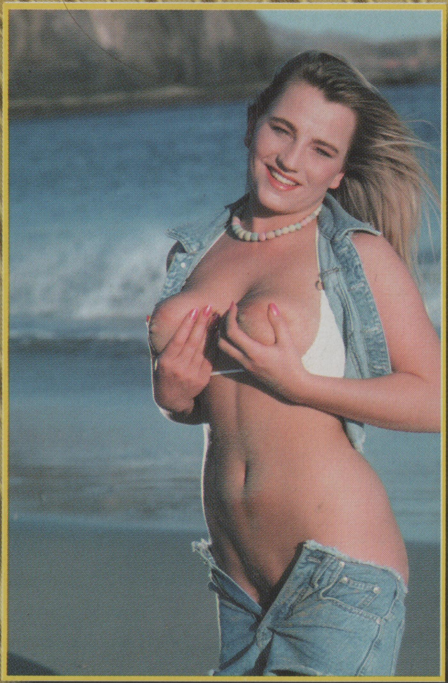

Nieuw!
Nationale Sex-Tel Gids!
Het meest complete overzicht van vrouwen, paren en mannen in NL die zich aanbieden voor sex. Inclusief adres & telnr!
Buitenlands
Ouder
Lesbi & Bi
Mannen
Amateurs
Tieners
Meesteressen - Koppels - Transsexuelen - Homo's - Voyeurs
0906-50.50.152
Buitensexers - Travestieten - Internet modellen - Huisvrouwen
Verwen jij zelf mannen, vrouwen en paren
?
Je kunt zelf een oproep plaatsen via 0906-50.50.158. Alleen oproepen voorzien van adres, telnr of emailadres zijn toegestaan!

Oplossing erotische puzzel Nr. 398 - 2001

HORIZONTAAL

1) slikken, 7) beffer, 14) kezer, 16) roede, 17) ON, 19) Zeeuw, 21) piel, 22) zak, 24) hen, 25) ter, 27) erop, 29) skiën, 31) pa, 32) rijzen, 33) sta, 34) penis, 36) zet, 37) staaf, 38) dik, 39) lener, 41) ras, 42) recht, 44) AN, 45) raken, 48) Rhea, 50) lul, 51) kop, 52) ten, 53) taak, 56) teven, 58) TT, 59) ermee, 61) nemen, 64) naaier, 65) strijken.

VERTICAAL

2) LK, 3) Ier, 4) KZ, 5) kezen, 6) eren, 8) ER, 9) fop, 10) feit, 11) Ede, 12) relaas, 13) kozer, 15) kutkaas, 18) narijzen, 20) wei, 23) kozen, 26) rep, 28) peter, 29) staan, 30) neder, 31) pikheet, 33) strelen, 35) nicht, 39) latten, 40) ral, 43) tante, 46) kut, 47) toner, 49) mama, 51) Kent, 54) ara, 55) kei, 57) lek, 60) EE, 62) MIJ, 63) NE.

DE WINNAAR(ES) VAN PUZZEL NR. 398 IS:

MEVR./DHR.

B.v.d.W. TE B.

DE DOOR U GEWONNEN PRIJS IS INMIDDELS AL IN UW BEZIT. HARTELIJK GEFELICITEERD

De oplossingen van de limericks zijn:

Een ziekelijk meisje vroeg in Heeze
haar arts om haar eens flink te kezen.
Hij gaf de pil,
ging wild van bil
en zo werd zij voorgoed genezen.

Drie meiden wilden in Zuid-Laren
heel modieus hun gleuf ontharen.
Een vlotte vent
wou heel attent,
die kutklus in een uurtje klaren.

Een impotente man uit Beilen
wou graag nog eens een keertje geilen.
Maar bij de kut
had hij geen fut
en kwam niet verder dan wat kwijlen.

Een brandweervrouw uit Gilze-Rijen
staar meestal droog tijdens het vrijen,
maar neukt een paal
heel kolossaal,
dan spuit het vocht tussen haar benen.

Een kattenvrouw neukt in Almere
uitsluitend met sportieve heren,
die met hun zaad,
zacht en kordaat,
haar droge poesje masseren.

Een jongen uit Uithuizermeeden
heeft zich vies in zijn vinger gesneden.
Zijn jongeheer
deed plotseling zeer,
want het meisje had jeuk in haar schede.

Contact leggen via onze bladen...

Adverteren - Vul onderstaande bon in. Met foto is gratis, zonder: 10 gulden bijsluiten. Kleine commerciële, in kleur zonder foto: 50 gulden - met foto 75 gulden (gironr. 2443600 tnv. De VAAR BV, Dordrecht). Veel succes!

Reageren - Je reactie in een blanco envelop. Hierop schrijf je rechtsboven het VOLLEDIGE nummer van de advertentie of het mailboxnummer (verder NIETS!). Deze envelop gaat met voldoende postzegels in een tweede envelop. Deze frankeer en stuur je naar: De VAAR BV, Postbus 427, 3300 AK Dordrecht. Geluk!

E-mailen kan ook! - Als de adverteerder zijn/haar e-mailadres op de bon heeft ingevuld, kan je direct reageren. Scheelt tijd.

De VAAR, al meer dan 1 miljoen (discrete) sexcontacten...
(Foto's worden niet teruggestuurd, maar vernietigd!!!)

Je advertentie wordt doorgeplaatst in andere DE VAAR-uitgaven indien daar ruimte voor is.

WOONPLAATS: REGIO

E-MAIL ADRES:

MET FOTO GRATIS
ZONDER FOTO HFL 10,-

Naam: ....

Adres: .... Nr.: ....

Postcode: .... Woonplaats: ....

Verklaart hiermee min. 18 jaar te zijn,

handtekening: ....

Wil jij je advertentie vet gedrukt? Betaal dan ƒ 10,-- extra

TUK 400

OP INTERNETADVERTENTIES ALTIJD VIA E-MAIL REAGAREN

paar35hotmail.com
Wij zijn een leuk aantrekkelijk stel van begin 30 waarvan zij Bi en hij hetero. Wij zoeken een leuke gezellige liefst leuk uitziende vrouw die ook haar bi gevoelens wil ontdekken, een leuk stel is natuurlijk ook welkom. Wij zijn beide geschoren. wie o wie wil een geile sexdate bij ons thuis Wij komen uit de omgv. Amsterdam

jacquelinemaartens@hotmail.com
Hee hoi, Maar jullie kennen mij nog niet. Ik zal dus eerst even wat over mijzelf vertellen Ik ben Jacqueline, een 20 jarige leuke meid uit groningen. Ik heb blond haar ben 55 kilo en ben 170 meter. Ik heb nog geen ervaring met een trio en vind het ook wel enigszins eng om dit bericht te plaatsen. Ik heb sinds twee maanden geen vriend meer, best jammer (op sexueel gebied dan). Het lijkt me leuk om mn eigen behoeftes op een andere manier te bevredigen. Ik heb het met mijn ex er wel eens over gehad, hoe hij het zou vinden met een extra stel of vrouw erbij maar daar had hij geen oren naar. Het lijkt me nu het juiste moment om mn dromen een keer uit te voeren. Ik ben voor veel in op sexgebied (ook daar buiten hoor). Ik vind het bv. leuk om me geil soms beetje sletterig te kleden en hou van urenlange sex en het lijkt me supergaaf hier een leuk contact op te doen en m`n grenzen te verleggen. Ik hoop heel snel wat van julie te horen, Kusjes en toch geile groetjes Jacqueline

bigfun36@hotmail.com
Stel, hetero, midden dertig, zoekt zeer grootgeschapen heteromannen voor spannende buitenontmoetingen. Reacties met voorstel en foto naar bigfun36@hotmail.com

jopfranka@hotmail.com
Hoi meiden, Ben jij die leuke geile meid tussen 25 en 35 jaar, die mij wil leren hoe het is met een vrouw. Kom uit Midden-Limburg en ben 34 jaar en zie er goed uit. Ik heb een lieve vriend, waar ik een dagelijks goed sexleven mee heb, maar de

GEHEEL VERNIEUWD
WWW SEX-CONTACT .NL
NU MET DUIZENDEN FOTO'S EN EXTRA SEXGAMES

OP MAILBOXNUMMERS ALLEEN TELEFONISCH REAGEREN !!!

laatste tijd fantaseer ik echter steeds meer, hoe het met een meisje zou zijn ? De vr/vr-relatie staat voorop en als je wilt kijkt mijn man toe en doet eventueel mee. Hygiëne en discretie is voor ons erg belangrijk. Mail met foto is altijd antwoord. Geen mannen. xxxFranka

muris22@zonnet.nl
wij zijn een jong vlot en spontaan stel en willen via deze weg een spannende date met een leuke en vooral een gezellige bi meid of bi stel. we zijn van plan om leuke dingen te gaan ondernemen en als jij,jullie ideeen hebben zijn deze van harte welkom. we willen in de eertste instantie kontakt via mail of icq 112542093 en als het kan ook nog een foto.

ditah10@hotmail.com
Geile meid van bijna 27 wil graag een geile, lekkere date met een jonge vrouw, leuke meid van ca. dezelfde leeftijd. Prefereer een bi-vrouw, wel vrouwelijk (ben ik zelf ook). Liefst slank, en kleine tietjes.Ik ben lang en slank, en heb donkerbl. haar en groene ogen. Vind het leuk om in het openbaar wat te zoenen en te friemelen met een vrouw, om vervolgens privé lekker verder te gaan. Mijn ervaringen kwamen eigenlijk nooit everder dan zoenen en strelen. Wie van de dames wil me verder ontgroenen ? Ben voor alles in (dubbele dildo bijvoorbeeld),als er maar geen uitwerpselen bij komen kijken. Ik ben secretaresse, maar buiten werktijden vooral geil, hihihi. Lady´s come on.. Niet maanden lang mailen, gewoon afspreken. Hot kisssssss.. op je geschoren kutje.... hmmm.. xxx

OP MAILBOXNUMMERS ALLEEN TELEFONISCH REAGEREN !!!

stel21en25@hotmail.com
Wij leuk stel zoeken voor vandaag zondag een leuke spannende jongen tot 25 jaar die zien heeft om mij, in het bijzijn van m`n vriend te neuken oftewel een trio
06 - 53 785 448

vw53@dolfijn.nl
welke lieve geile bi meid wil mij inwijden. ben een onduegende rood harige geschoren meid van 19. Mail je me met naakt foto. Lees hopelijk snel wat van je. Kusjes op je poesje Y. (lijk zeer veel op deze foto).

ivy.twan@planet.nl
Sportieve, avontuurlijke meid zoekt mooie, grote goed uitziende, gespierde neger voor een leuk sexcontact.Reageer met foto op mijn email adres als het je geil lijkt om mij te verwennen. Sexfantasieen van mij kunnen dan werkelijkheid worden.(de jouwe ook?????)Ben jij die mooie neger reageer dan snel, je krijgt altijd een reactie terugxxxxxxxxx

peter_kristin@hotmail.com
Hoi ik ben kristin een geile meid van 23 jaar die opzoek is naar een lekkere geile bimeid om mij en mn vriend te verwennen natuurlijk kom jij ook aan je trekken reacties met foto zonder reageer ik niet eens geile kus van kristin

lprive86@hotmail.com
Hoi ben op zoek naar een leuke vent met een redelijke groote penis. Wie wil mij ?????????????

OP MAILBOXNUMMERS ALLEEN TELEFONISCH REAGEREN !!!

http://www
doma-sm-entertainment.nl
uniek voor NEDERLAND
Live SM video
Live SM shows
rechtstreeks uit de DOMA club
Direct SM contact
SM foto gallery
Netscape: SM
U betaalt discreet met uw telefoonrekening
ƒ 1,50 per minuut
geen abonnementskosten
DUS ANONIEM
copyrights SM CLUB DOMA HOLLAND

01 T 250
Zd Holl.: Jong, kn. stel, 22-28 jr., zkm all.st., sl., bi meid v. 18-25 jr. om sam. 'n woning mee te delen. Ben jij die leuke, spont. bi meid? Ser. br.m.f. = antw. Hyg. vereist! We hopen dat je reageert. Doei ! Tot gauw. (Zie foto).

01 T 251
Wierden (Twente): Hoi, ik ben Hans, ben 36 jr., en zk moll. vr.din tot 55 jr. v. prett. rel. Ik woon all. en kan dus vrij ontv. Dus neem kont. op en hopel. zie ik je.

01 T 252
Betrouwb., gezell., geile man zkt betr.b., gezell., geil stel of echtp. dat gr. f.400,- i.d. mnd bij wil verdien. v. langd. sexrel. en vr.sch. Hyg. en diskr. gevr. en gebod.

01 T 253
Ik ben jongen v. 19 jr. met dkbld. krt hr uit noord. v. Ned. die op zk is n. rijpere dames v. 35-55 jr. om lekk. lang mee te sexen waarb. ik tot alles bereid ben, behalve poepsex en harde s/m. Ik vraag hier geen vergoed. vor en mijn bedoel. zijn 100% ser. Overd. en 's av. ben ik te bereik. op 06-20420418. Kan niet ontv., wel verpl.

01 T 254
Aantr., sens., rijpe vrouw zkt diskr. erot. kont. m.e. leuke jonge minnaar. Ser. br. m. antw.z. en l.m.f. krijg. antw. Vrw bezit erotf. vid.banden. Deze biedt ik u aan. Wie schr. mij 'n spann. brief? Wie weet wat er v. komt? Br.m.antw.z.

01 T 255
Omg. Ede, Arnhem: Man, 44 jr., verricht al uw klusjes in ruil v. geil avondje of dagje sex. Alles in huis, tuin kl. of gr. Alleen br.m.f. en zeg. o.e.r. Dit is 'n eerl. adv.

E-mail: slaafjesm@hotmail.com
Den Haag: Bi slaaf, 32 jr., zkt domin. vrw of paar. Weinig taboes. Ben ongebond. Heb niet veel ervar. Hou v. perv. Reag. s.v.p. via internet. (Zie foto).

01 T 256
Belg. zone 03: Man, 43, zkt bi sletje, teefje, vrwtje. Trefw.: zacht, hard, perv., extreem genot., gebond., smsexgenot, oraal, vagin., anaal, penetr., behalve kaviaar voetsex. G.f.b. Kan ontv. Welke geile slet, teef, vrw durft? (Zie foto).

OP MAILBOXNUMMERS ALLEEN TELEFONISCH REAGEREN !!!

vrouwen
fellatrices
echtparen
stellen
geile contacten
meisjes
LIVE
0906.50.20.203
100% RESULTAAT

01 T 257
Heel Ned.: Hallo, geile dames! Ik ben 31-jar. jongen uit Leiden. Ben 1.70 m., donk.bl. hr, bruine og. en norm. post. Ik zoek leuke dame m. gr. tieten. Reakt. m.f. Groetjes en 'n dikke zoen. Marco.

01 T 258
Amstelveen: Zwaarlijv. gezocht! J.man, 1.72 m., 65 kg., bi, valt op oud en dik, zkm ruimdenk. echtp. v. 50-75 jr., tuss. 100-150 kg., v. (h)eerl. seksrel. Dikke vrouw of man alleen ook welkom. (Zie foto).

01 T 259
Alkmaar, Eindhoven: Geile bi j.man, 35 jr., zkt jongen/man v. geile sex waarb. in 'n trio m. vr.din alles kan (sandw., pijp., anaal). Onervaren? Ser. reakt. m.f. o.e.r. Tot 35 jr. (Zie foto).

01 T 260
Breda: Man, 40-er. zkt vrw of man v. soft s/m-spel. Ik hou o.a. van kont-likk. Geen tel.nrs. Br.m.f. Ik kan ontv.

01 T 261
Omg. Den Haag: Geile trav., 42 jr., zkm and. trav. om geile + spank. te doen. Stel waarv. man trav. ook welkom. Hyg. en diskr. gevr. en gebod. Br.m.f. en tel.nr. = antw. (Zie foto).

NL Tel.: 06-15358959
Almere en gehele land: Gezocht, sl. vrw of (echt)p. v. 18-47 jr. v. duo of trio. Ik ben sl. man, 47 jr., geen taboes en v. veel in. Doe ook aan extreme sex, erot. soft s/m, maar hoeft niet. Heb spec. kamer. Kan ontv. Hyg. en diskr. gebod. (Zie foto).

01 T 262
E-mail: keifie@noknok.nl
Rotterdam: Leuke, geh. man, 36, zkt m. medew. v. partner 'n stel of vrw v. gezell. en spann. avdn. Licht bi is okÈ. 100% Eerl. en alt. antw. (Zie foto).

01 T 263
Hele land: Ik ben op zk n. leuke bi of lesb. Ook zk ik geil stel v. grio. Kan verpl. of ontv. Alleen reakt. m.f.

OP MAILBOXNUMMERS ALLEEN TELEFONISCH REAGEREN !!!

krijg. antw. (Zie foto).

01 T 264
NL Tel.: 06-18776858
E-mail:
snoepmix1979@hotmail.com
Utrecht: HÈ, vrouwen daar! Ik ben halfbl. v. 22 jr., ben op zk n. 2 dingen. Wie heeft 'n kamer vrij v. mij? Ik wil tot f. 600,- p.mnd betal. Ik heb 19 cm genot en hou v. spann. vrwn die v. veel in zijn.

01 T 265
NL Tel.: 0345-619241
Leerdam: J.man, 38 jr., zkt jonge vrw v. geile sex. Evt. stel v. trio. Kan ontv. en verpl. Diskr. verzek. Ben heel lief en betr.b. Schr. of bel me. Kusjes.

01 T 266
Suriname: Welke geile man(nen) wil(len) met deze negerin-poesje in kont. tred. en 'n sekskorr. hebben? (Zie foto).

OP MAILBOXNUMMERS ALLEEN TELEFONISCH REAGEREN !!!

01 T 267
Arnhem (Gld.): 31-Jar. bi jongen zkt bi meid of vrw v. open maar ser. rel., lfst omg. Z. Limb., Brab., Belg. Wie ben ik? Eerl. jongen, humor en elke dag die glimlach. Ik mountainbike en reis graag. Schrijf me! Doeg! (Zie foto).

01 T 268
Omg. Venlo, Roermond: Na vele teleurstell. verzoek ik het nu zelf. Man, 48 jr., zkm vrw om parencl. te bezoek. en alles op mijn kosten, lfst door de week. Br. m. tel.nr. of adres 100% antw. Dit is eerlijk.

NL Tel.: 06-11172076
E-mail: mega538gsm@gin.nl
Omg. N.Bra 0485, Limb.0478, Cuyck, Venray, Gennep, lfst sexcont. uit mijn omg. of reg. J.man, 34 jr. uit N.Bra 0485, l.bl. og., d.bl. haar, lul 15 cm., zkt sexcont. (date) met zakenvrw, meiden, huismoed., tiener, sexmeiden, hobby, hoeren, stud., lesb., bi, pijpslet, biman, verpleegst., dms, secretar., transs., amat.msjes puur v. sex. Hou v. sex in auto, camp., sex privÈ bij jullie thuis, trio m. 2 meiden, i.h. bos, sexy ling., slipjes, anaal door meid m. ombindlul(pik), sexy kled., mini korte rok, hge hakk. Ben v. veel in. Hou niet v. poepsex en poppers, harde s/m, alleen soft s/m. Kan niet ontv. Kan me all. verpl. o.d. fiets. Heb geen auto. Ik zk geen rel. maar sexcont.

01 T 269
NL Tel.: 06-13255162
Den Haag: Bi man, 50+, gd uitz., gesch., pierc. tepels, zkm spont. stel v. opwind., erot. cont. Diskr. en hyg.!! (Zie foto).

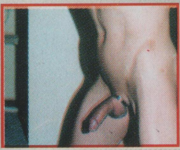

01 T 270
Gelderl.: Hoi! Sl., humor. he j.man, 32 jr., zkt meisje, vrw v. 18-30 jr. met donk. of getinte huidskl. v. geil avontuurtje. Br.m.f. = antw.

01 T 271
Breda: Vrijgezel, 50+, zkt alleenst. dame m. gr. borsten v. ± 45 jr. met inter. v. plassex, fistfuck, kutlikk., en kontneuk. Zr discreet.

01 T 272
Limburg: Man, 35 jr. zkt vrw of stel (niet bi). Vergoed. Bel 06-65262960 (buzzer). (Zie foto).

01 T 273
Bredevoort (Gld.): Jonge, onervar. man, 35 jr., zkt vrwn die hem alles will. leren.

01 T 274
Prov. Utrecht e.o.: J.man, 33 jr., bl. haren, bl. ogen, 1.86 m., 82 kg., 19 cm., v. veel in, zkt hete, sl., geschor. vrouw v. sexrel. met veel sex, maar ok wk.end weg/uit, etentje met humor, resp., hyg., verzorgd, spont., lief. Alleen eerl., ser. reakt., evt. met foto. (Zie foto).

OP MAILBOXNUMMERS ALLEEN TELEFONISCH REAGEREN !!!

ROXY'S AMATEUR MODELLEN BUREAU

Hoi, ik ben Roxy en heb jij altijd al in een pornofilm of een foto shooting mee willen spelen, dan kan dat vanaf nu.

Bij Roxy's models ben je dan aan het juiste adres. Want ik zoek nieuwe modellen die verder willen in deze branche. Ik regel dan de locatie en alles erom heen. Ben zelf ook aanwezig op de set en doe wanneer het klikt, misschien wel mee.

Ik kan vooral stellen en meiden alleen gebruiken, en soms een man alleen, maar dan moet je wel iets heel speciaals hebben. Tevens wanneer je een fantasie hebt (sm, luxe jacht, zwembad, etc.) en dit voor de lens wilt realiseren, dan doe ik mijn best om deze te verwezenlijken.

Postbus 226
1740 AE Schagen
Schagen: Beetje verleg. jongen, 23 jr., zkt geile meid/vrw v. hete sex-, date-rel. Hou v. lang beff. 100% Eerl., alt. antw. Tel. of sms 06-11006851 of schr. brief. (Zie foto).

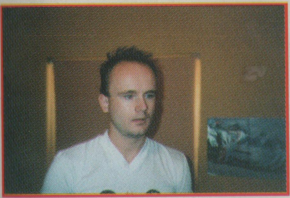

01 T 275
E-mail: slaafjesm@hotmail.com
Den Haag: Welk domin. echtp., 40 jr. (+), mag ik als slaaf dienen? Ik ben 32 jr. bi en v. alles in. Kan verpl. door heel Ned. Ben ongebond. en zr onderdan. (Zie foto).

Hallo ik ben Iris en kom uit Den Haag. Ik heb lang zwart haar, bruine ogen, ben volslank, heb grote borsten. Ik zoek één of twee mannen voor gezellige uurtjes, voor de avond, voor sex. En ik zou het leuk vinden als ik reacties krijg. Bedankt.
Reacties via 0906-50.50.150
Mailbox 143

Ik ben Irene, 33 jaar. Ik heb blond haar, blauwe ogen. Ik heb een lekker stevig figuurtje en lekkere volle borsten. Ik ben op ziek naar een spannende, erotische date om een paar heerlijke uren of een hele nacht van elkaar te kunnen genieten. Lijkt je dit ook heerlijk??? Reageer dan!!
Reacties via 0906-50.50.150
Mailbox 284

Ik ben een bloedgeile meid van 27 jaar en ik zou het heerlijk vinden om eens een keer door een lekkere vent genomen te worden. Het allerliefste terwijl mijn eigen vriend toekijkt, want die lijkt het ook wel een keer heel erg lekker om samen met mij een lekkere vent te verwennen. Een lekker geil stel is ook altijd welkom. Heb je interesse, lijkt het je wat en ben je geil? Reageer snel.
Reacties via 0906-50.50.150
Mailbox 147

Hallo ik, Petra, ben 48 jaar, 1meter70, heb lang zwart haar, blauwe ogen, een slank figuur en weeg 52 kilo. Ik ben onderdanig en op zoek naar 1 of 2 dominante mannen, die zeggen wat ik moet doen. Zijn jullie geinteresseerd? Doe dan een geil voorstel.
Reacties via 0906-50.50.150
Mailbox 907

Hoi ik ben Helga en kom uit Leeuwarden. Ik ben op zoek naar een leuke vent, die lekkere, geile en ruige sex met mij wil. Het moet een leuk type zijn, tussen de 40 en de 45 en bloedje-geil, want dat ben ik ook. Ik heb blond haar, een grote omvang, maar zie er wel slank en geil uit. Dus mannen kom op me af want ik kan niet wachten.
Reacties via 0906-50.50.150
Mailbox 087

Lekkere geile vrouw zoekt mannen met hele dikke lullen, om lekker in de kont als zowel in de kut geneukt te worden. Ik vind het ook heerlijk om je langdurig te pijpen, in je ballen te bijten, te knijpen en eraan te zuigen.
Reacties via 0906-50.50.150
Mailbox 968

Echte geile en mooie vrouw is op

Funstore
Safip productions stelt de volgende vragen:
Heb jij het uiterlijk van een ster?
Heb jij een affectie met de camera?
en........ben je ondeugend?
Dan zijn wij op zoek naar jou.
meld je aan als model op nr:
06-53702151
Dagelijks live webcame met onze Funstore meiden
Op funstore vindt je onze funstore meiden, veel gratis foto's, erotisch dagboek, de seksuele vraagbaak, gratis chatten, gratis webcam, veel erotische links, amateur foto's en nog meer.

WWW.FUNSTORE.NL DE GROOTSTE GRATIS SEXSITE

OP MAILBOXNUMMERS ALLEEN TELEFONISCH REAGEREN !!!

zoek naar heren met een heerlijke, dikke pik in het bezit, om in al mijn gaatjes gebruikt te worden. Alles mag gevuld worden. Hou ook van lekker pijpen en slik alles gulzig door.
Reacties via 0906-50.50.150
Mailbox 963

Hoi ik ben Barbara, een volslanke 30-jarige meid en zoek mannen die ik tegen een vergoeding kan verwennen. Ik heb op dit moment rood haar, blauw/groene ogen, weeg ongeveer 80 kilo, dus ik ben volslank, heb mooie borsten (cup C) en ben geschoren.
Bij mij mag veel, kan veel en alles is bespreekbaar. Dus heb je interesse? Dan hoor ik graag van je. Groetjes van Barbara
Reacties via 0906-50.50.150
Mailbox 947

Ik, Linda, ben een 38 jarige, geile vrouw. Ik ben op zoek naar lekkere geile afspraakjes met een bloedgeile echte vent. Bel me snel op, dan heb je de heetste date ooit.
Reacties via 0906-50.50.150
Mailbox 142

Bloedgeile-geile vrouw zoekt kennismaking met mannen die graag worden gepijpt. Ik hou van lekkere sex op lokatie. Ik wil graag gebeft worden en verder is er een hoop te bespreken. Bel me maar en we maken een geil afspraakje.
Reacties via 0906-50.50.150
Mailbox 148

Hai ik ben Angeliene, Ik ben 30 jaar, 1m60, heb lang blond haar, blauw/groene ogen, ben een beetje aan de mollige kant maar wel lekker geil en voor veel in. Nou, heb je interesse? Dan hoor ik het wel. Groetjes
Reacties via 0906-50.50.150
Mailbox 781

Ik, Chamilla, ben 30 jaar, ben blond en mollig en ik heb zin in een heerlijk, geil sexcontact met jou. Ik hoop dat je me snel belt en dat we elkaar heerlijk kunnen verwennen. Bel me. Kusje + liefs.
Reacties via 0906-50.50.150
Mailbox 152

Marielle, een geile meid van 30 jaar, 1 meter 60, heeft donkerblond haar en blauw-groene ogen. Ik ben op zoek naar een zeer geil kontakt. Wie heeft er interesse? Hoop snel iets van een geile boy te horen.
Reacties via 0906-50.50.150
Mailbox 713

Hee, ik ben Petra. Ik ben 1 meter 80, heb blond haar, stevige tieten en ben gewoon ontzettend geil. Ik heb echt zin geile gesprekken en als het aan mij ligt, kom ik 10 keer op een dag klaar. Wil je me bellen voor een spannend gesprek? Doe dat dan snel, want ik ben altijd geil!
Reacties via 0906-50.50.150
Mailbox 634

Hoi, ik ben net 18 en een erg goed meisje. Ik denk vaak aan sex met ervaren, oudere mannen, die mijn vader misschien wel konden zijn. Ook als ik uit ga, denk ik alleen maar aan sex en ik loop het liefst de hele dag zonder onderbroekje. Ik zit nou lekker te wachten op jouw telefoontje.
Reacties via 0906-50.50.150
Mailbox 138

Een kleine, geile, dikke vrouw van 42 jaar, 1m50 en 88kg heeft weinig sexervaring, maar heeft een geile wens. Ik loop op een afgesproken weg/plaats van jullie keuze. Jij of jullie komen naast me lopen en beginnen aan mijn borsten te strelen en dan mijn kutje te vingeren. En wat daarna gebeurd, dat moeten jullie zelf weten. Je mag echt alles met me doen, zelfs in mijn maagdelijke kontje neuken. Dus ik hoop op een reactie.
Reacties via 0906-50.50.150
Mailbox 026

OP MAILBOXNUMMERS ALLEEN TELEFONISCH REAGEREN !!!

Hallo wij zijn een geil echtpaar, Rien en mijn vrouw heet Sylvia. Wij zoeken een man, want ik kan het niet meer alleen af . Voor alle mannen die een keer graag een sandwich wilen maken of graag pijpen en anaal willen neuken. die reageren maar!
Reacties via 0906-50.50.150
Mailbox 548

Hai je spreekt met Jaenette en Martin. We zijn op zoek naar een leuk stel voor leuke verhalen en elkaar een beetje hitsig maken. Dat is erg geil en heel leuk. Dus heb je daar zin in? reageer op ons boxnummer.
Reacties via 0906-50.50.150
Mailbox 560

Hai, wij zijn een goeduitziend bikoppel van 36 en wonen in Brabant. Wij zijn op zoek voor vanavond naar een leuk bi-koppel, bi-vrouw of biman voor een gezellig, spannend, erotisch avondje. Hebben jullie zin? Laat het ons dan zo snel mogelijk weten, dan kunnen we meteen een geile date maken.
Reacties via 0906-50.50.150
Mailbox 562

Wij zijn een geil echtpaar van 32 en 34 jaar. Ikzelf ben een halfbloed. Wij zijn op zoek naar een geil echtpaar of lesbi-vrouw die met ons in contact wil komen. We kennen niet zoveel taboes en hebben er ontiegelijke zin in. Jullie ook? Reageer dan op ons!

SEXY THAISE ZOEKT GENEREUZE MAN VOOR SEX EN GEZELLIGHEID.

EERST FOTOKENNISMAKING!

LANNA
Postbox 3291
1001 AB
Amsterdam

OP MAILBOXNUMMERS ALLEEN TELEFONISCH REAGEREN !!!

Reacties via 0906-50.50.150
Mailbox 590

Hoi ik ben een leuke, sportieve meid van 45jr, volslank, heb kort blond haar, ben 1m82 en erg ondeugend. Mijn vriendje is 49, 1m90, ziet er erg goed uit en is een hele lekkere, echte vent. Wij zoeken een aantrekkelijke vrouw, (mag best gevuld zijn) voor een spannende trio. We wachten met spanning op jouw reaktie. Een kusje van ons
Reacties via 0906-50.50.150
Mailbox 598

Hoi, wij zijn een stel uit het zonnige zuiden. Ik ben 36 jaar en 1.68 groot. Hij is 41 jaar en 1.78 en wij vinden dat we er best wel mogen zijn. Wij zijn op zoek naar een ander dito stel, waarvan zij bi is. Wij zijn voor veel dingen in, maar safe gaat boven alles. We hopen snel iets te horen.
Reacties via 0906-50.50.150
Mailbox 609

Leuk stel van 20 en 30 jaar is op zoek naar een leuke meid of jongen in dezelfde leeftijd, om een spannend avontuur mee te beleven voor 3 personen. Voor ons is het de eerste ervaring en misschien heb jij die fantasie ook al heel lang. Wij zorgen er in ieder geval voor dat er altijd plek is voor 3 personen. Heel veel kusjes van Ingrid en Daniel.
Reacties via 0906-50.50.150
Mailbox 616

Michael en Natasja, een geil stel uit Amsterdam. Ik ben 32, 1m86 lang, 88 kilo, heb bruin haar en bruine ogen. Zij is 21jaar, 1m78 lang, heeft lang blond haar en een heerlijk geil lichaam. Wij zijn op zoek naar een geil stel, om daar lekker mee uit te gaan, een pilletje te nemen, helemaal uit ons dak te gaan en dan lekker naar huis, om daar leuke dingen te gaan doen. Dus als je daar interesse in hebt? Dan hoor ik van jullie doei
Reacties via 0906-50.50.150
Mailbox 620

Hoi wij zijn een jong stel, Riane & Ron, 36 en 37 jaar, zijn beiden best wel slank en hij is best wel sportief. We zoeken een bi-sex stel of jongen alleen. Voor mij is het de eerste keer als het met een meisje zou zijn en mijn vriend heeft al wel enige ervaring. We vinden het ook heel erg prettig als jullie wel van een genotsmiddel houden. Bel snel, als je interesse hebt.
Reacties via 0906-50.50.150
Mailbox 639

Hoi wij zijn een stel van 40 jaar, uit het midden van het land en zijn op zoek naar een vrouw van niveau, om een gezellige avond vol met sex te beleven en heerlijk trio-sex te hebben. Spreek onze box in en wij bellen je ze snel mogelijk terug.
Reacties via 0906-50.50.150
Mailbox 646

Shayenne, een meisje van 27 jaar zoekt samen met vriend een lekkere, bisexuele meid erbij, om lekker te geilen en te sexen met z'n drieen. Heb je interesse? Laat wat van je horen dan! Tot gauw doei!
Reacties via 0906-50.50.150
Mailbox 648

Geil echtpaar, hij 43 zij 35, zijn op zoek naar een leuke bi-meid voor geile trio-sex, zowel man/vrouw als vrouw/vrouw. Wij zijn beiden geschoren en gepierced en we zijn voor heel veel dingen in. Dus ben jij ook volledig geschoren en heb je zin in een geile vriendschap, naakt strand, dance-club, muziek en vind jij dildo's, bondage, soft s.m. en dergelijke ook leuk? Reageer dan, want dan zijn wij op zoek naar jou.
Reacties via 0906-50.50.150
Mailbox 651

Marian, een goed uitziende, supergeile meid van midden 40, volslank en van goed niveau. Ik zoek een waanzinnige, sensuele, geile, volslanke vrouw met stijl voor een taboeloze, grensverleggende trio. Hygiene, discretie gevraagd en geboden. Ik hoop je gauw te horen.
Reacties via 0906-50.50.150
Mailbox 652

Hallo, ik ben een meisje van 23 jaar. Mijn vriend zou graag willen dat ik het eens een keer met een vrouw zou proberen, alleen ik durf het zelf nog niet zo goed. Nou hoop ik het via deze weg een leuke vrouw te ontmoeten, die mij de kneepjes bij wil leren.
Reacties via 0906-50.50.150
Mailbox 665

Hoi wij zijn een jong stel van 28 en 21 jaar uit de omgeving Eindhoven. We zijn op zoek naar een bi-meid, die met ons een trio wil doen. Ik wil zien hoe hij jou neukt en ik wil lekker gelikt worden. Je wordt zelf ook

NIEUW IN 'T GOOI!!!!

De Gooische Erotiekwinkel

Het adres voor exclusieve lingerie, sexy schoeisel, (Excl. leverancier van divine lingerie en schoeisel, bekend van de TV documantaire "The Kinky Boot Factory"), seksartikelen, DVD etc.
Tevens verhuur en verkoop van erotische video's.
Keuze uit maar liefst 2000 titels!!!

Wij zijn geopend van dinsdag t/m zaterdag van 11.00 tot 19.30 uur en op vrijdag tot 21.00 uur.

Graag tot ziens in de Gooische Erotiek Winkel,
Laarderweg 37 te Bussum. Tel. 035 691 08 02

OP MAILBOXNUMMERS ALLEEN TELEFONISCH REAGEREN !!!

DEZE MAAND IN

Sexteen 328

Leuke jongens & Lekkere meiden

heerlijk gelikt. Nou lijkt het je wat en ben je verzorgt en discreet? Reageer dan.
Reacties via 0906-50.50.150
Mailbox 669

Wij zijn een geil stel en zoeken een ander stel om samen lol te maken, geweldige dingen te ervaren en natuurlijk heel veel sex te hebben. We zijn beiden rond de dertig, zien er aardig leuk uit en hopen zo spoedig mogelijk wat te horen.
Reacties via 0906-50.50.150
Mailbox 673

Hallo, wij zijn een leuk stel van 36 en 26 jaar uit de omgeving Gouda. Wij zoeken een leuke jonge vrouw, of een ander leuk stel wat serieus is. Wij houden van af en toe lekker lachen, beetje humor. Ja ik zou zeggen reageer.
Reacties via 0906-50.50.150
Mailbox 979

Hallo wij zijn een stel van midden 40 uit de omgeving van noord-holland. Wat we zoeken is een bi-sex stel, of een bi-sex man voor onze eerste keer. We zijn hier erg nieuwsgierig naar. Hebben jullie, of jij belangstelling? spreek dan wat in en we bellen je zo snel mogelijk terug.
Reacties via 0906-50.50.150
Mailbox 989

Ik, Gert, ben een gebonden man van 42 jaar. Ik ben op zoek naar vrouwen die met mij een sexavontuurtje willen beleven. En met dit sexavontuurtje vraag ik 100% discretie en safety. Vrouwen die interesse hebben, bel me snel! Dan kunnen we een afspraak maken. Ik ben in voor alles!
Reacties via 0906-50.50.150
Mailbox 027

Hallo ik ben Jeroen. ik ben een jongen van 25 jaar en kom uit de omgeving van Breda. Wat ik zoek is een meisje/vrouw van 25 jaar en ouder. Het lijkt me heerlijk om het ook een keer te doen met een stel. Ik hoor het nog wel. Deze is alvast voor jullie.
Reacties via 0906-50.50.150
Mailbox 028

Mijn naam is Mark. Ik kom uit Purmerend en ik zoek een vrouw tussen de 20 en de 40 jaar. Ik ben zelf 21jr, 2 meter lang en Ik verlang naar harde sex. Dus vrouwen reageer, als je geinteresseerd bent.
Reacties via 0906-50.50.150
Mailbox 034

Ik ben 28 jaar, 1.68m en ik wil graag mijn ervaring met je delen en ook uitbreiden. Ik ben vooral op zoek naar nieuwe spannende dingen. Ik ben ook een liefhebber van orale sex en voor mij is in principe niks te gek. Nieuwe voorstellen hoor ik graag!
Reacties via 0906-50.50.150
Mailbox 046

Ben je op zoek naar een grote gespierde kerel met bruin haar en bruine ogen? Dan moet ik je teleurstellen want dat ben ik dus niet. Ik ben 28 jaar, 1.70m, heb donkerblond haar, blauwe ogen en via deze lijn ben ik op zoek naar een hele geile afspraak met een lekkere dame. Leeftijd en uiterlijk is niet belangrijk, als je net als ik maar voor mij veel in ben. Lijkt het je wat? Laat dan een reactie voor me achter en misschien kunnen we dan een keer wat afspreken?
Reacties via 0906-50.50.150
Mailbox 047

Hallo, ik zoek een vrouw. Het liefst slank, ouder als 25 en jonger als 50 jaar. Wie ik ben en of ik lekker ben? dat kun je zelf uitvinden door te bellen. Verder vind ik het ook fijn om samen te winkelen, huishouding te doen, te wandelen en allerlei din-

OP MAILBOXNUMMERS ALLEEN TELEFONISCH REAGEREN !!!

LEUK, MODERN, GESLAAGD EN VOORAL BETAALBAAR

EROTISCHE DATING

De beste manier voor het vinden van erotische contacten op basis van vriendschap.

IDEAAL VOOR STELLEN EN SINGLES!

Voor parenclub dating, trio's, sm, partnerruil, kortom voor al uw geslaagde vriendschappelijke erotische contacten met een stel, man of vrouw.

CONTACT SERVICE EXCLUSIEF
Postbus 8062 - 3301 CB Dordrecht - Nederland
Tel. 078 - 6187999

Info band 24 u.p.d. 0786183522 ook voor een gratis brochure. Voor alleenstaande vrouwen is deze erotische dating geheel gratis, evenals voor echtparen op zoek naar een leuke man!

http://www.cse.nl

gen. Naar elkaar smachten en gewoon doen! Heb je daar zin in en denk je dat het wat is?
Neem dan snel kontakt met me op.
Reacties via 0906-50.50.150
Mailbox 052

Bert, 38 jaar, geile vent is op zoek naar een lekker, geile vrouw voor de sex en om te kijken.
Jij speelt met je kutje, vingert lekker en gebruikt ook evt. een dildo. Ik trek me lekker af en tegelijkertijd spelen we ook met elkaar. Als je dat ziet zitten, laat het me dan even weten. En ik reageer zeker op je terug.
Reacties via 0906-50.50.150
Mailbox 061

Hai ik ben een jongen uit Boskoop. Ik ben 1.78m, normaal postuur en 83kg.
Waar ik zin in heb, is om meerdere negers te pijpen en meerdere vrouwen te beffen, zodat iedereen lekker met elkaar bezig kan zijn . Als je zin hebt? Reageer dan snel .
Reacties via 0906-50.50.150
Mailbox 063

Hallo geile dames van Nederland. Ik ben Erwin, 29 jaar en ben op zoek naar dames, die zich hoerig gekleed bij mij aan de deur melden en zich heerlijk door mij laten uitwonen. Ik zal je de geilste avonden of middagen geven, zodat jullie heerlijk, voldaan en volgespoten weer naar huis kunnen.
Reacties via 0906-50.50.150
Mailbox 080

VIAGRA!!!!
NIEUW UPPRIMA

- Snel werkende
- Laag risico profiel
- Geen faalangst
- Voor vrouw en man

VIAGRA EN UPPRIMA

16 Pillen voor ƒ 500,-
4 voor ƒ 150,-.

0595-572718 - Fax 577001

M.v. Zee, Wierde 17 9965 TA Leens

OP MAILBOXNUMMERS ALLEEN TELEFONISCH REAGEREN !!!

NEEM NU EEN PROEFABONNEMENT op een van onze bladen...

Stuur onderstaande bon naar: PB 427, 3300 AK Dordrecht en maak het bedrag à FL. 27,50 over op Postgiro: 2443600 of I.N.G. Bank: 661062619. Of stuur een cheque/kontant met de bon mee.

Naam: .... Adres: ....

Postcode: .... Plaats: .... Land: ....

Ik wil een proefabonnement op: ❑ TUK ❑ SEXTEEN ❑ KIM'S KONTAKTEN ❑ COCKTALES ❑ VLAANDEREN KONTAKT

Ik heb het geld ❑ overgemaakt ❑ cheque/kontant bijgesloten:

Handtekening: ....

TUK
401
ESTAFETTE NAAISTERS
VOORUITBLIK:
TUK VERSCHIJNT
4-WEKELIJKS
TUK WORLD NEWS
SLIPJES UIT IN DE KERK
FEET & LEGS
COVERGIRL JANA
STRAAT-EROTIEK
HOERIGE UISVROUWEN

ontdek je plekje
in de
Libidos-Erotheken®
Alle dagen open van 12 tot 22 uur.
Koopfilms • Huurfilms • fotobladen • Kontaktbladen • Speeltjes • Hulpmiddelen
Prive-cabines • Lingerie • Latex • SM-artikelen • DVD • CD-rom
Aalst
Gentsestraat 73
053/70.64.38
Antwerpen
Gemeentestraat 11
03/233.10.01
Antwerpen
Carnotstraat 35
03/226.02.45
Gent
Kuiperskaai 4
09/223.93.88
Hasselt
Kempische Steenweg 169A
011/24.38.38
Kortrijk
Zwevegemsestraat 28
056/25.76.01
Mechelen
Nekkerspoelstraat 26
015/55.68.45